■ 仕 様

■ HEAT20 G1

断熱工事	■ 床：ｶﾈﾗｲﾄﾌｫｰﾑ t65　■ 土間床等の外周：ｽﾀｲﾛﾌｫｰﾑAT t25 ■ 壁：ｱｸｱﾌｫｰﾑLITE吹付 t85　■ 天井：ｱｸｱﾌｫｰﾑLITE吹付 t170
床下換気	■ 基礎ﾊﾟｯｷﾝ　JOTO　（玄関・UB周り：気密基礎ﾊﾟｯｷﾝ）
防虫防蟻	■ 土壌処理・木部　ガントナーMC

■ 外 部 仕 上 表

■ 22条地域

部位		仕上・仕様・メーカー		色番・品番
屋根		■ ガルバリューム鋼板(t0.35)UK立平 ニスクカラーPro GH 軒先通気金物 日本住環境株式会社【REV-15】		GHK01 Sブラック
パラペット笠木		■ なし		
破風・鼻隠		■ なし		
雨樋	（軒樋）	■ Panasonic サーフェスケアFS-I型		ブラック
	（竪樋）	■ Panasonic S30角樋		ブラック
軒天	屋根軒	■ なし		
	ポーチ軒	■ 神島化学 t= 6mm 軒天ボード エンボス		Wチャコールブラック
	バルコニー軒	■ なし		
ｵｰﾊﾞｰﾊﾝｸﾞ水切り		■ ガルバリューム鋼板 ※外壁合わせ JOTO：HF-A3550		ブラック
外壁	通気金物(15mm)	■メイン	ニチハ ｴﾓﾝｴｸｾﾗｰﾄﾞ16 Vシリーズ リーガストーン調V	ランダムMGブラック
※下地面材：タイガーEXハイパー		■アクセントA	なし	
防火認定 PC030BE-4028		■アクセントB	なし	
玄関ポーチ		■ 床 玄関床に同じ		－
基礎		■ 立上り巾木： モルタル刷毛引き		－
基礎水切り金物		■ JOTO鋼板製 防鼠材付き水切り JOTO:WMF-N35		ブラック
バルコニー	床 ・内壁	■ なし		－
	笠木	■ なし		
外部建具		■ LIXIL EW(ｱﾙｺﾞﾝｶﾞｽ高遮熱仕様LowE複層ｶﾞﾗｽ ｸﾞﾘｰﾝ) ・SD、TSで記載がないものは、オペレーターハンドルとする ・オペレーター付サッシは固定網戸とする ・グレモンハンドル式サッシの選択箇所は可動網戸とする		外観 ブラック 内観 ｼｬﾄﾞｰｵｰｸforDessign ※樹脂ﾊﾟｯｷﾝ・網戸付
シャッター		■ なし		
玄関扉		■ LIXIL ジエスタ2 K2仕様 LIXILファミロック ﾀｸﾞｷｰ×3 （電池式）		ドア型： M17 型 ドア色： ｶｰﾑﾌﾞﾗｯｸ ﾊﾝﾄﾞﾙ： S型ﾊﾝﾄﾞﾙ 色 ブラック
外部物干し金物		■		
換気フード		■ 局所換気扇(トイレ 浴室 キッチンフード) 防火ダンパー無		外気フード： ブラック
		■ ダクトレス熱交換換気システム （日本スティーベル株式会社） VLR-70E 防火ダンパー無		外気フード： B ブラック 室内パネル マッドブラック

■ 構 造 概 要

基礎	■ RCベタ基礎コンクリート			
通し柱・管柱	■ 構造用集成材 105×105		間柱	■ 集成材
土台	■ 桧 105×105	大引き ■ 桧 90*90	筋交い	■ 構造用製材　火打梁 ■ 鋼製火打（当社基準により米松あり）
桁・梁	■ 構造用製材及び集成材		制震装置	■ Kダンパー ㈱アイ・エム・エー

■ 設 備 装 着 品

	部位	メーカー	商品名 ※ 詳細は見積り、プレゼン参照	見積りNo.	（日付）
住宅設備	キッチン	LIXIL	■ ND ｱｲﾗﾝﾄﾞ型	見積り番号	M24095149774-008-2
				（日付）	2024/10/30
	ﾊﾞｯｸｶｳﾝﾀ	LIXIL	■ ND L2550	見積り番号	M24095149774-008-4
				（日付）	2024/10/30
	浴室	LIXIL	■ AX1616	見積り番号	M24095149774-008-1
				（日付）	2024/10/30
	1Fトイレ	LIXIL	■ ベーシアハーモJﾀｲﾌﾟ 白 ● タオル掛け：なし(支給品取付) タンク手洗 無し ● 紙巻き器：なし(支給品取付)	見積り番号	M24095149774-008-7
				（日付）	2024/10/30
	2Fトイレ	LIXIL	■ ベーシアシャワートイレ 白 ● タオル掛け：なし(支給品取付) タンク手洗 有り ● 紙巻き器：なし(支給品取付)	見積り番号	M24095149774-008-6
				（日付）	2024/10/30
	洗面台	LIXIL	■ EV W900(D500ﾀｲﾌﾟ) 扉：クリエダーク	見積り番号	M24095149774-008-8
				（日付）	2024/10/30
			その他 ● タオル掛け：なし(支給品取付)		
	トイレ手洗	ﾐﾗﾀｯﾌﾟ	■ レプトインウォール ブラック LEP050LS		－
給排水設備	給湯器		■ エコキュート370L Panasonic NSシリーズ スタンダードモデル 追い焚きフルオート		
	排水		■ 下水		
	外水栓		■ 1 ヵ所 （平面図参照） ■ 外部立栓柱： PVC製 水栓柱12型【前澤化成工業】		
	外部ガーデンパン		■ 無し		
	その他		■ 洗濯機用単水栓： 緊急止水弁付 ■ 洗濯機用排水：トラップ金物(標準) ■ 排水さや管（長期優良住宅仕様）		
ガス配管設備			■ なし （配置図・平面図参照		
電気設備	インターホン		■ パナソニック VL-SZ30KL		
	TVアンテナ		■ UHF ＋ BS・110度CS／CSアンテナ ［2K・4K・8K対応］ ■ブラック ※電波状況によりホワイトになる可能性あり		
			■		
	ソーラー ※標準搭載		■ あり（Qセルズ） 12 枚 5.28 KW Re.RISE-G3 440 (1722×1134×30) ■ 屋外パワコン		
その他	エアコン		■ 新設 LDK リソラ S633ATSP(20帖) 寝室 CV-MSZ―GV2224 ■ 移設 書斎 既存移設 洋室 既存移設		

決定図

浜 岡 一 級 総 合 設 計 事 務 所
一級建築士事務所 静岡県知事登録第 (10)2441 号
一級建築士 大臣登録第 365879 号 西原利昌

PG HOUSE
株式会社 LIFEFUND InDesign office 一級建築士事務所
事務所登録 (2)第7595号 一級建築士登録 第179770号 鈴木 達男
〒432-8023 静岡県浜松市中央区鴨江3丁目70番23号

年 月 日	件名	設計	IC	工務	図 番
2024.11.20	竹内優太郎様邸 新築工事	倉田		青島	1-1
縮尺	図面 仕上表 1				

内 部 仕 上 表 （壁下地:石膏ボード12.5㎜/天井下地:9.5㎜） ※脱衣室:床合板特類 下地

階		床	巾木	壁	品番	廻縁	天 井	品番	特記事項
1F	ポーチ	LIXILパセオ300/PSO-FN 2							
	玄関	LIXILパセオ300/PSO-FN 2	H40ｿﾌﾄ巾木	ビニルクロス		突付	ビニルクロス		西面:ｴｺｶﾗｯﾄ
	ホール①	フロアタイルt2.5	H40ｿﾌﾄ巾木	ビニルクロス		突付	ビニルクロス		
	LDK	フロアタイルt2.5	H40ｿﾌﾄ巾木	ビニルクロス		突付	ビニルクロス		TV背面:ｴｺｶﾗｯﾄ
									ｷｯﾁﾝ背面:ｴｺｶﾗｯﾄ
	洗面所	フロアタイルt2.5	H40ｿﾌﾄ巾木	ビニルクロス		突付	ビニルクロス		
	WC①	フロアタイルt2.5	H40ｿﾌﾄ巾木	ビニルクロス		突付	ビニルクロス		
2F	ホール②	フロアタイルt2.5	H40ｿﾌﾄ巾木	ビニルクロス		突付	ビニルクロス		
	書斎	フロアタイルt2.5	H40ｿﾌﾄ巾木	ビニルクロス		突付	ビニルクロス		
	ﾗﾝﾄﾞﾘｰ	フロアタイルt2.5	H40ｿﾌﾄ巾木	ビニルクロス		突付	ビニルクロス		
	寝室	フロアタイルt2.5	H40ｿﾌﾄ巾木	ビニルクロス		突付	ビニルクロス		
	W・I・C	ｲｸﾀ銘木ﾌﾛｱｰﾗｽﾃｨｯｸt12 ウォールナット3P	H40ｿﾌﾄ巾木	ビニルクロス		突付	ビニルクロス		
	洋室	フロアタイルt2.5	H40ｿﾌﾄ巾木	ビニルクロス		突付	ビニルクロス		
	WC②	フロアタイルt2.5	H40ｿﾌﾄ巾木	ビニルクロス		突付	ビニルクロス		
物入・収納・CL etc		※接続する部屋と同仕様とする							

上框＆付框	■ LIXILラシッサ 付框30×150（全周廻し） 色： **クリエダーク**
階段	■ 木製ｽﾄﾘｯﾌﾟ ササラ階段 ササラ： 黒 段板色 ： 床ウォルナット色合せ 蹴込板： なし 手摺： FB 9-38 手摺金物 黒 上段框： 段板に同じ 階段ｽﾃｯﾌ框 段板に同じ
窓枠	■ LIXIL スマート10 色 ﾌﾟﾚｼｬｽﾎﾜｲﾄ ※浴室ドア枠 フクビ枠 黒 [ ]
	■ 色 形状 t=
天井点検口	■ 天井アルミ点検口枠 450角 TAN45B フクビ化学工業 シルバー
床下収納庫	■ 高気密型床下点検口断熱型 SPF-R6060 城東テクノ 収納付 （脱衣室） ライトグレー（LG）
トイレ棚	■ 隠し棚造作 （WC①は間接照明あり）
室内物干し金物	■ ランドリーに既製品アイアンハンキングバー×２本
ｶｳﾝﾀｰ	■ ゴム集成カウンター 色 床ウォルナット色合せ 設置室（書斎 ランドリー ホール②）
下足入 ﾌﾟｯｼｭﾀｲﾌﾟ	■ ラシッサD ヴィンティア 色 チャコールブラック サイズ： W1600 D400 形状： 全収納型(ﾌﾛｰﾄ)

ご支給品	■ WC①タオル掛け・紙巻き器（品未確定） WC②タオル掛け・紙巻き器（品未確定） 洗面ﾀｵﾙ掛け（品未確定） **床:フロアタイル 壁・天井ﾋﾞﾆｰﾙｸﾛｽ については、 別紙 内装仕上リスト 参照の事**
備考	エコカラットは全てEPC-630/STG4N ポーチ マルチフック品番→ VKK11-BK カウンター通線口品番→LS76S-BL ｿﾌﾄ巾木色品番→W18高さ40㎜ フロアタイルと目地棒色番→別紙参照 可動棚色→ｱﾝﾊﾞｰｳｫｰﾙﾅｯﾄ 受け金物色→ブラック ただしWICのみ棚板ｼｪﾙﾎﾜｲﾄ受け金物ﾎﾜｲﾄ

内 部 建 具 表

LIXIL	建具色： VMブラック	枠色 ： 扉同色	※その他、下記特記による
ラフィス	把手 ： スクエアL（アイアンブラック）丁番 固定枠（156） 外付戸当り ｶﾞｲﾄﾞﾋﾟﾝ床色合せ 引戸のみ上吊Wｿﾌﾄﾓｰｼｮﾝ		

階	No	室名	形式	枠外W サイズ 枠外H サイズ	ﾃﾞｻﾞｲﾝ 建具色	枠色 把手	特記事項
1	1	LDK	片開き戸	—	RZA	—	
	WD			2400	—	—	アルミガラス建具
	2	WC①	片開き戸	—	RAA	—	明り窓・表示錠
	WD			2400	—	—	
	3	洗面所	片引き戸	—	RAA	—	明り窓・表示錠
	WD			2400	—	—	
	4	PAN①	折れ戸	—	RAA	—	手掛けﾀｲﾌﾟ
	WD			1700	—	—	
	5	PAN②	折れ戸	—	RAA	—	手掛けﾀｲﾌﾟ
	WD			2400	—	—	
2	6	ランドリー	片開き戸	—	RAA	—	
	WD			2400	—	—	
	7	洋室	片開き戸	—	RAA	—	
	WD			2400	—	—	
	8	洋室	片開き戸	—	RAA	—	
	WD			2400	—	—	
	9	W・I・C	片開き戸	—	RAA	—	
	WD			2400	—	—	
	10	WC②	片引き戸	—	RAA	—	明り窓・表示錠
	WD			2400	—	—	
	11	書斎	片引き戸	—	RAA	—	
	WD			2400	—	—	
	12	寝室	片引き戸	—	RAA	—	
	WD			2400	—	—	

ﾄﾞｱ枠は全て2方枠とする

決定図

浜 岡 一 級 総 合 設 計 事 務 所
一級建築士事務所 静岡県知事登録第 (10)2441 号
一級建築士 大臣登録第 365879 号 西原利昌

PG HOUSE
株式会社 LIFEFUND InDesign office 一級建築士事務所
事務所登録 (2)第7595号 一級建築士登録 第179770号 鈴木 達男
〒432-8023 静岡県浜松市中央区鴨江3丁目70番23号

年 月 日	2024.11.30	件名	竹内優太郎様邸 新築工事	設計	IC	工務	図 番
縮尺		図面	仕上表 2	倉田		青島	1-2

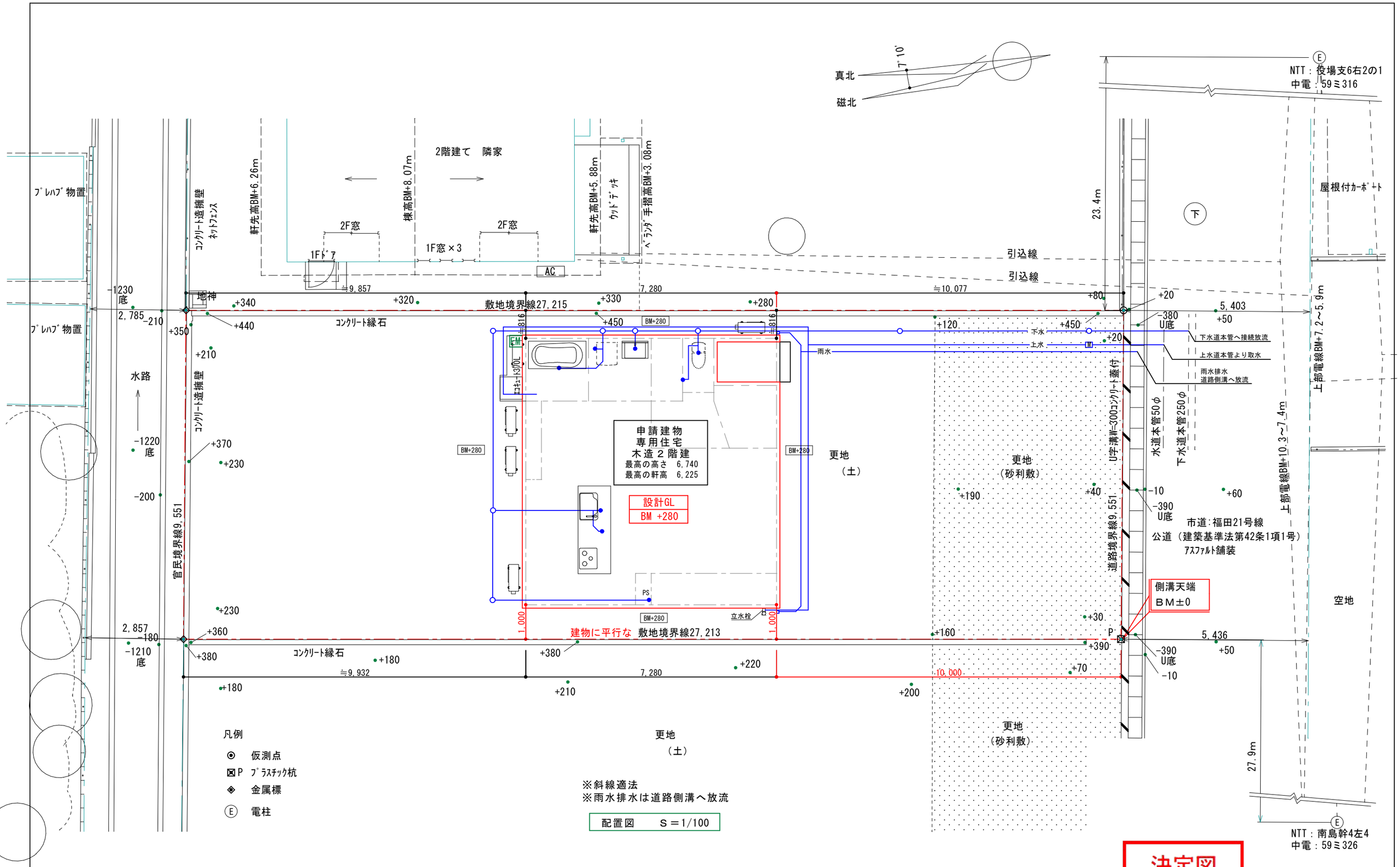

訂正	浜岡一級総合設計事務所 一級建築士事務所　静岡県知事登録第 (10)2441 号 一級建築士　大臣登録第 365879 号　西原利昌	LIFEFUND PG HOUSE	株式会社　LIFEFUND　InDesign office　一級建築士事務所 事務所登録 (2)第7595号　一級建築士登録 第179770号　鈴木　達男 〒432-8023　静岡県浜松市中央区鴨江3丁目70番23号	年月日 2024.12.10 縮尺 1/100	件名 竹内優太郎様邸　新築工事 図名 配置図	設計 倉田	IC	工事 青島	図番 2-1

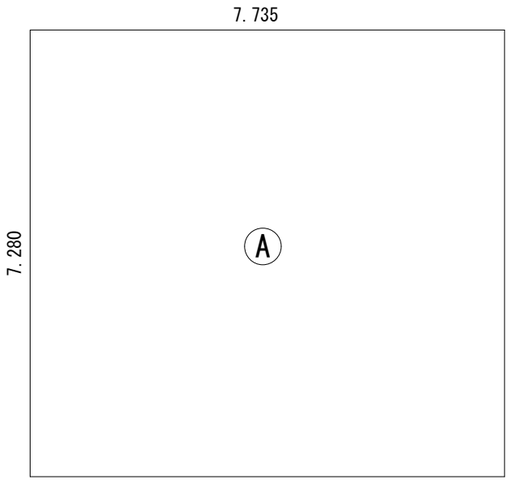

建築面積求積図 S=1/100

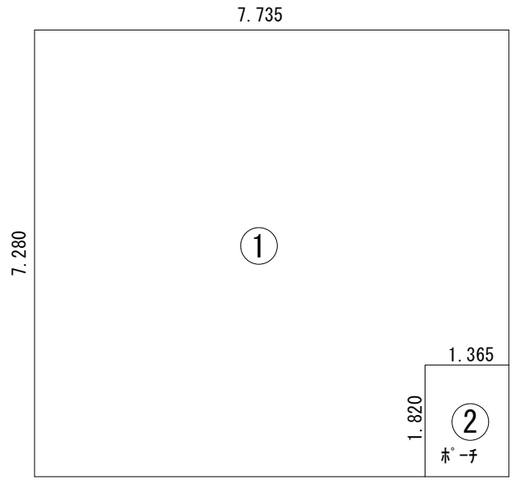

1階床面積図 S=1/100

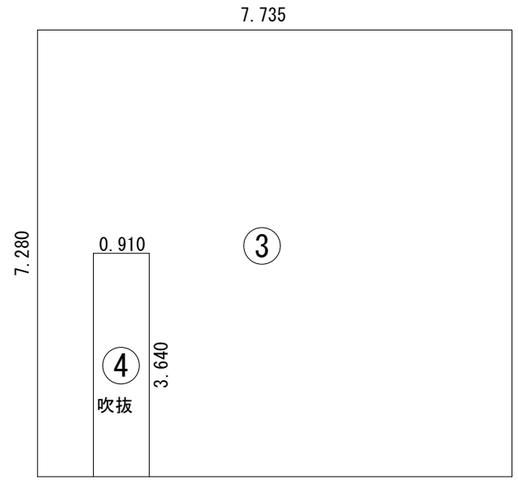

2階床面積図 S=1/100

建築面積求積表

番号	計算式 (m)	面積(㎡)
A	7.735×7.280	56.3108
合計	≒	56.3108 56.31

(17.0坪)

1階床面積求積表

番号	計算式 (m)	面積(㎡)
1	7.735×7.280	56.3108
2	1.365×1.820	-2.4843
合計	≒	53.8265 53.82

(16.3坪)

2階床面積求積表

番号	計算式 (m)	面積(㎡)
3	7.735×7.280	56.3108
4	0.910×3.640	-3.3124
合計	≒	52.9984 52.99

(16.0)坪)

延べ床面積表

	番号 (m)	面積(㎡)
1階床面積	1-2	53.82
2階床面積	3+4	52.99
合計		106.81

(32.3坪)

決定図

訂 正	浜岡一級総合設計事務所 一級建築士事務所 静岡県知事登録第 (10)2441 号 一級建築士 大臣登録第 365879 号 西原利昌	PG HOUSE ピージーハウス	株式会社 LIFEFUND InDesign office 一級建築士事務所 事務所登録 (2)第7595号 一級建築士登録 第179770号 鈴木 達男 〒432-8023 静岡県浜松市中央区鴨江3丁目70番23号	年月日 2024.11.17 縮尺 1/100	件名 竹内優太郎様邸 新築工事 図名 求積図	設計 倉田	IC	工事 青島	図番 2-2

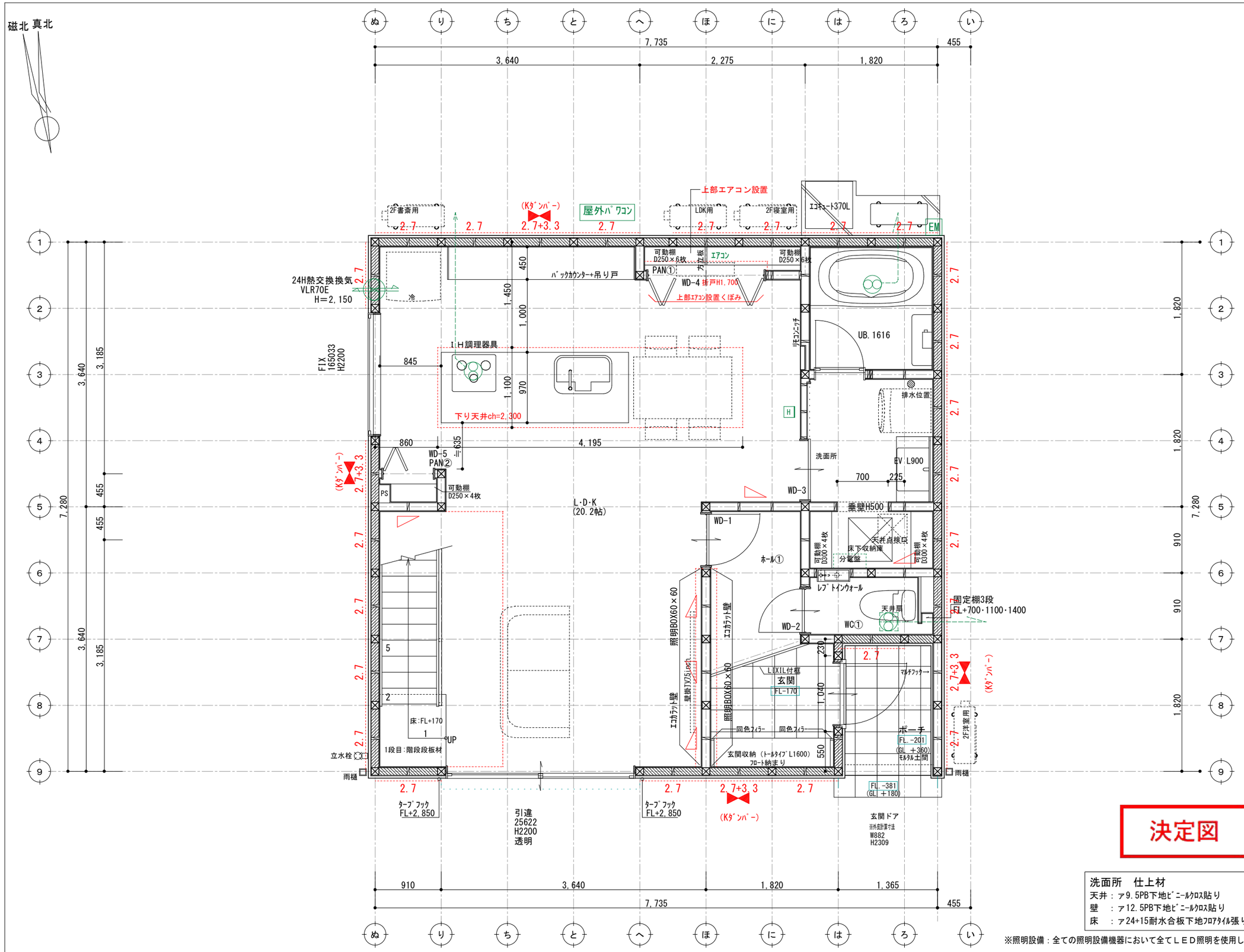

壁付け	住宅用火災報知器		数量
H 熱感知	熱感知器	電池式(単独型)	
		露出型	

壁付け	住宅用火災報知器		数量
S 煙感知	煙感知器	電池式(単独型)	
		露出型	

※ 煙感知器は壁・梁より600mm以上離す
壁に取付ける場合、
天井から150mm以上500mm以内離す
換気扇・ｴｱｺﾝ吹出口から1500mm以上離す
※ 全室LED照明とする。
※ 標準天井高さ2,400

＊凡例

- 管柱（105×105）
- Kダンパー（3.30倍 FRM-0641）
- 片筋違い（2.00倍 45×90）（例 左:柱脚 右:柱頭）
- たすき掛筋違い（4.00倍 45×90）
- 構造用合板（2.70倍）（t=9 タイガーEXハイパー）
- 床点検口
- 天井点検口
- 換気扇
- 熱交換換気扇VLR-70

※表記なきガラスは型ガラス

アドバンスシリーズ
スマートデザイン（外部）

凡例
- 1 コンセント 1ヶ口
- 2 コンセント 2ヶ口
- 3 コンセント 3ヶ口
- 1ET コンセント1ヶ口接地ターミナル付
- 2ET コンセント2ヶ口接地ターミナル付
- WP コンセント 防水型
- エアコン用コンセント
- 200V用コンセント
- WP 防雨入線プレート
- スイッチ
- 3 3路スイッチ
- 4 4路スイッチ
- 直結電源
- TV テレビ取出し口
- TEL 電話取出し口（テレホンガイド）
- LAN LAN取出し口（テレホンガイド）
- 壁照明
- リモコン(給湯関係・ルフロ)
- メーター
- 分電盤
- チャイム

※ACｺﾝｾﾝﾄ天井付け
※TVｱﾝﾃﾅ工事
※ｽｲｯﾁはFL+1100、ｺﾝｾﾝﾄはFL+200

決定図

洗面所 仕上材
天井：ｱ9.5PB下地ﾋﾞﾆｰﾙｸﾛｽ貼り
壁 ：ｱ12.5PB下地ﾋﾞﾆｰﾙｸﾛｽ貼り
床 ：ｱ24+15耐水合板下地ﾌﾛｱﾀｲﾙ張り

※照明設備：全ての照明設備機器において全てＬＥＤ照明を使用している

訂正	浜岡一級総合設計事務所 一級建築士事務所 静岡県知事登録第(10)2441号 一級建築士 大臣登録第 365879 号 西原利昌	PG ピージーハウス HOUSE	株式会社 LIFEFUND InDesign office 一級建築士事務所 事務所登録 (2)第7595号 一級建築士登録 第179770号 鈴木 達男 〒432-8023 静岡県浜松市中央区鴨江3丁目70番23号	年月日 2024.12.11 縮尺 1/50	件名 竹内優太郎様邸 新築工事 図名 1階平面図	設計 倉田	IC	工事 青島	図番 3-1

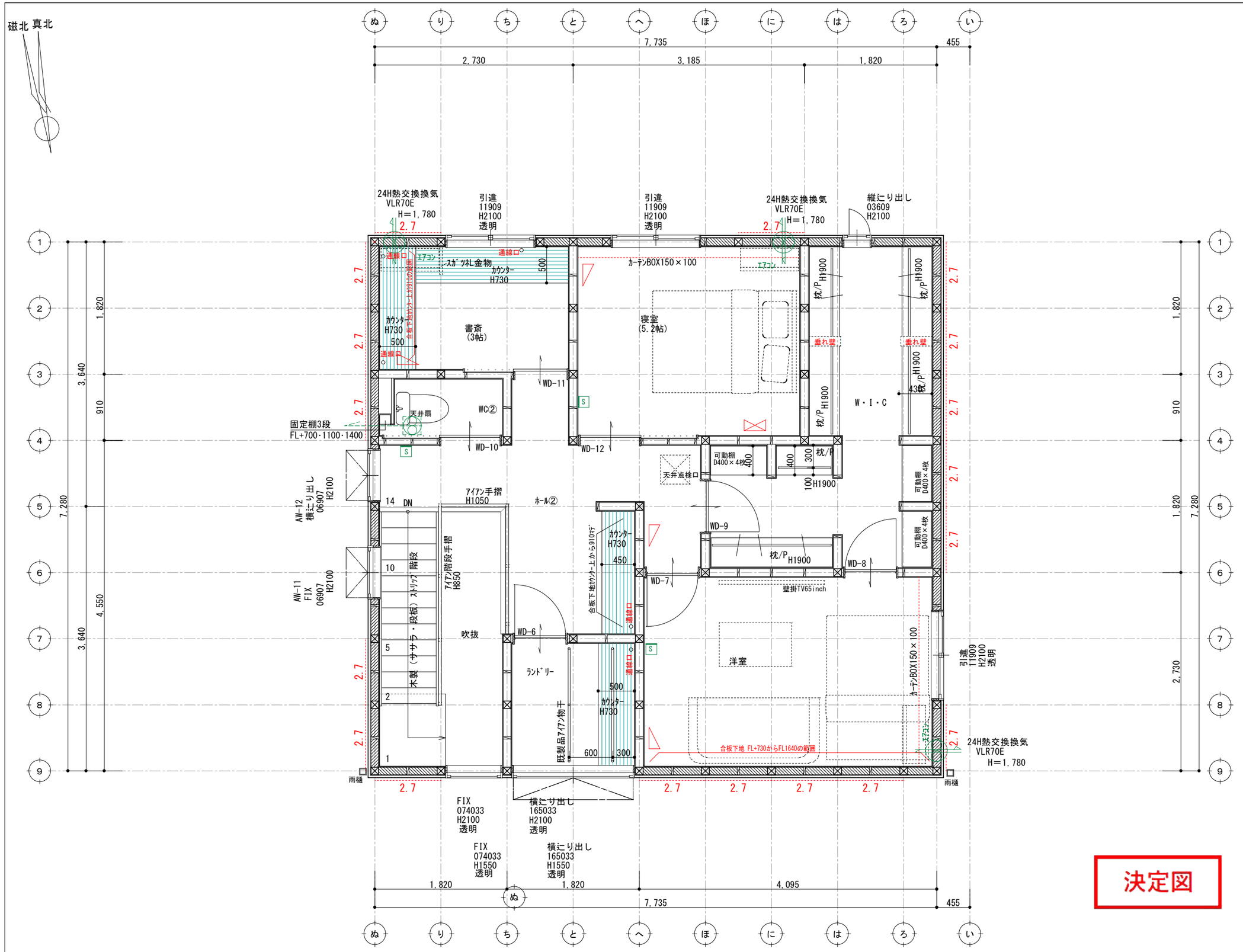

壁付け	住宅用火災報知器		数量
H 熱感知	熱感知器	電池式(単独型)	
		露出型	

壁付け	住宅用火災報知器		数量
S 煙感知	煙感知器	電池式(単独型)	
		露出型	

※ 煙感知器は壁・梁より600mm以上離す
壁に取付ける場合、
天井から150mm以上500mm以内離す
換気扇・ｴｱｺﾝ吹出口から1500mm以上離す

※ 全室LED照明とする。

※ 標準天井高さ2,400

＊凡例

- 管柱（105×105）
- Kﾀﾞﾝﾊﾟｰ（3.30倍 FRM-0641）
- 片筋違い（2.00倍 45×90）（例 左:柱脚 右:柱頭）
- たすき掛筋違い（4.00倍 45×90）
- 構造用合板（2.70倍）（t=9 ﾀｲｶﾞｰEXﾊｲﾊﾟｰ）
- 床点検口
- 天井点検口
- 換気扇
- 熱交換換気扇VLR-70

※表記なきガラスは型ガラス

アドバンスシリーズ
スマートデザイン（外部）

凡例

1	コンセント 1ヶ口
2	コンセント 2ヶ口
3	コンセント 3ヶ口
1ET	コンセント1ヶ口接地ターミナル付
2ET	コンセント2ヶ口接地ターミナル付
WP	コンセント 防水型
	エアコン用コンセント
	200V用コンセント
WP	防雨入線プレート
	スイッチ
3	3路スイッチ
4	4路スイッチ
	直結電源
TV	テレビ取出し口
TEL	電話取出し口（テレホンガイド）
LAN	LAN取出し口（テレホンガイド）
	壁照明
	リモコン(給湯関係・ルフロ)
	メーター
	分電盤
	チャイム

※ACｺﾝｾﾝﾄ天井付け
※TVｱﾝﾃﾅ工事
※ｽｲｯﾁはFL+1100、ｺﾝｾﾝﾄはFL+200

決定図

訂正	浜岡一級総合設計事務所	PG HOUSE	株式会社 LIFEFUND InDesign office 一級建築士事務所	年月日	件名	設計	IC	工事	図番
	一級建築士事務所 静岡県知事登録第(10)2441号	ピージーハウス	事務所登録 (2)第7595号 一級建築士登録 第179770号 鈴木 達男	2024.12.11	竹内優太郎様邸 新築工事	倉田		青島	3-2
	一級建築士 大臣登録第 365879 号 西原利昌		〒432-8023 静岡県浜松市中央区鴨江3丁目70番23号	縮尺 1/50	図名 2階平面図				

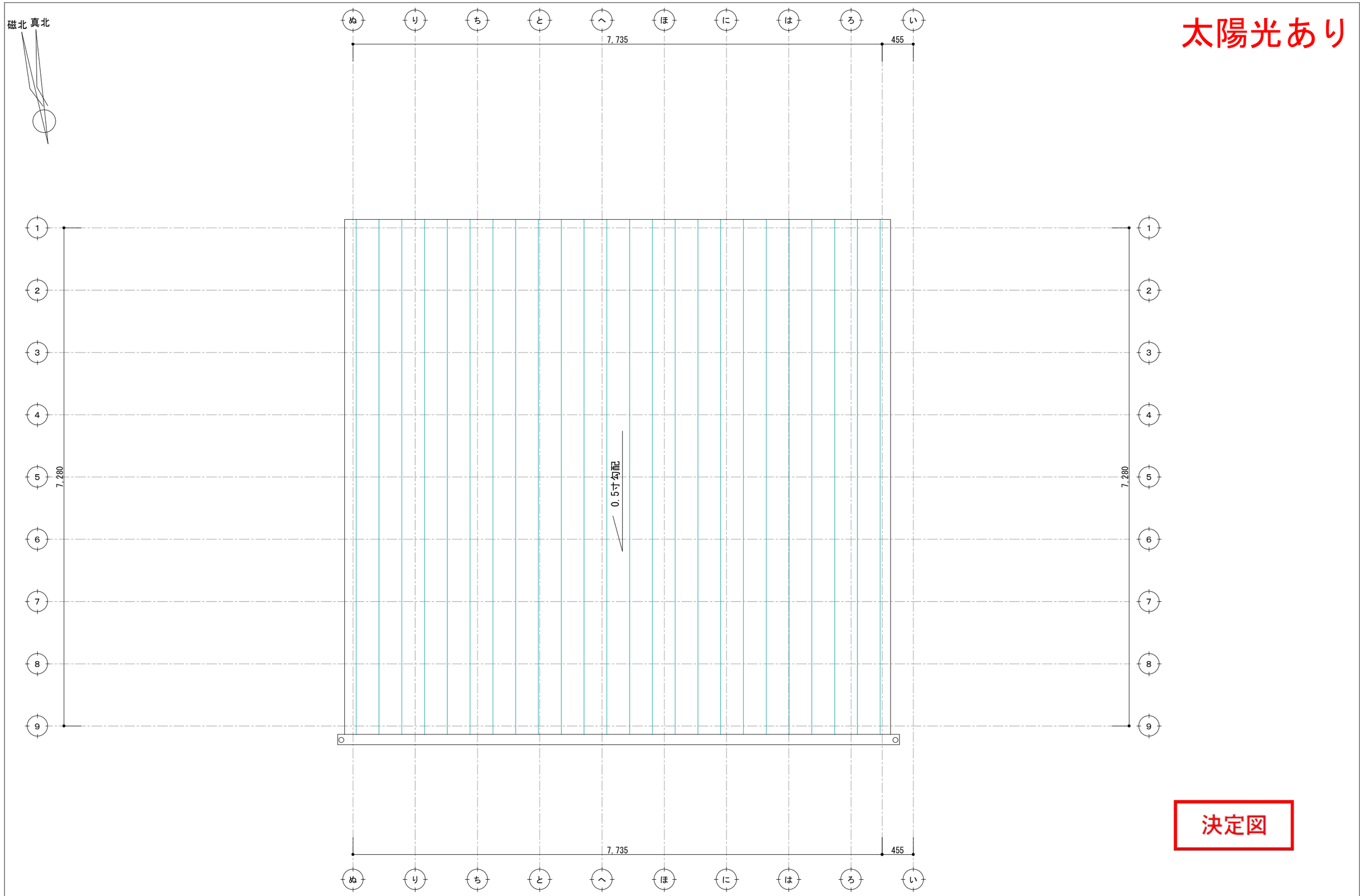

訂 正	浜岡一級総合設計事務所 一級建築士事務所 静岡県知事登録第 (10)2441 号 一級建築士 大臣登録第 365879 号 西原利昌	PG ピージーハウス HOUSE	株式会社 LIFEFUND InDesign office 一級建築士事務所 事務所登録 (2)第7595号 一級建築士登録 第179770号 鈴木 達男 〒432-8023 静岡県浜松市中央区鴨江3丁目70番23号	年月日 2024.11.09 縮尺 1/100	件名 竹内優太郎様邸 新築工事 図名	設計 倉田	IC	工事 青島	図番

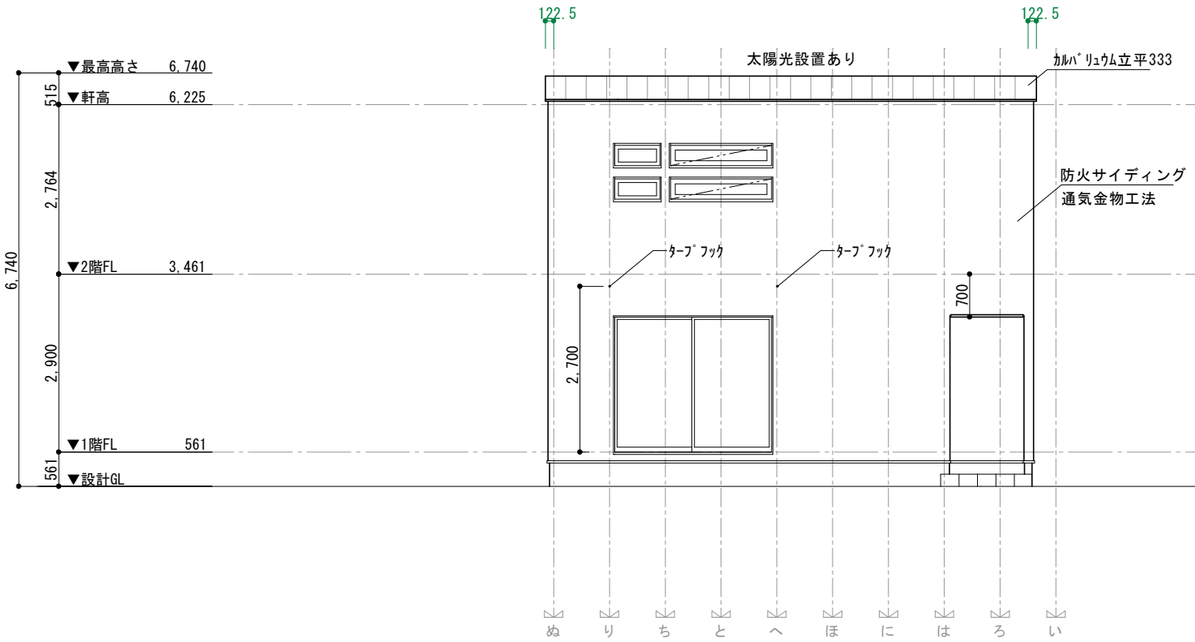

南側立面図 S=1/100

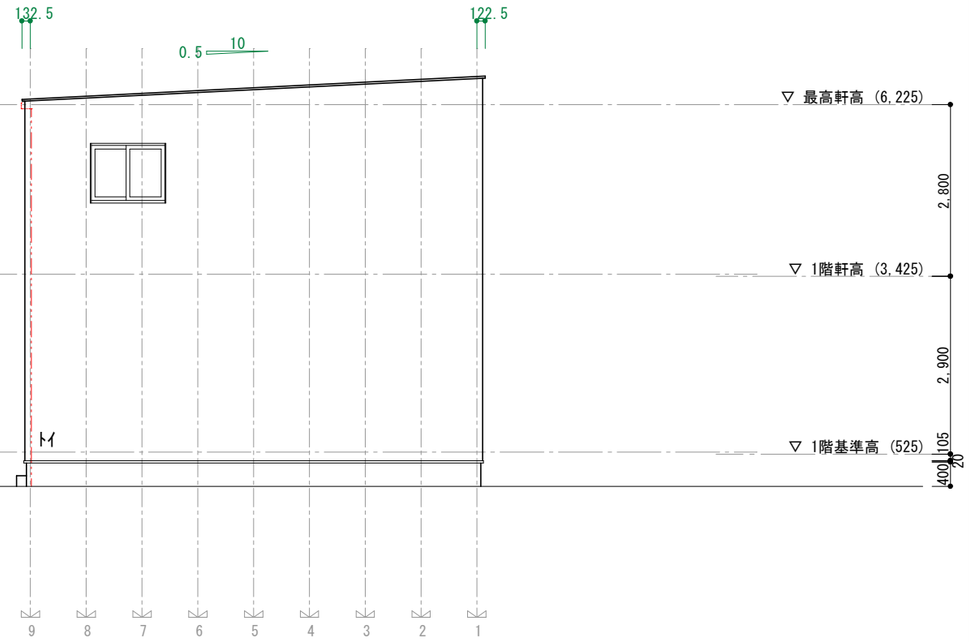

東側立面図 S=1/100

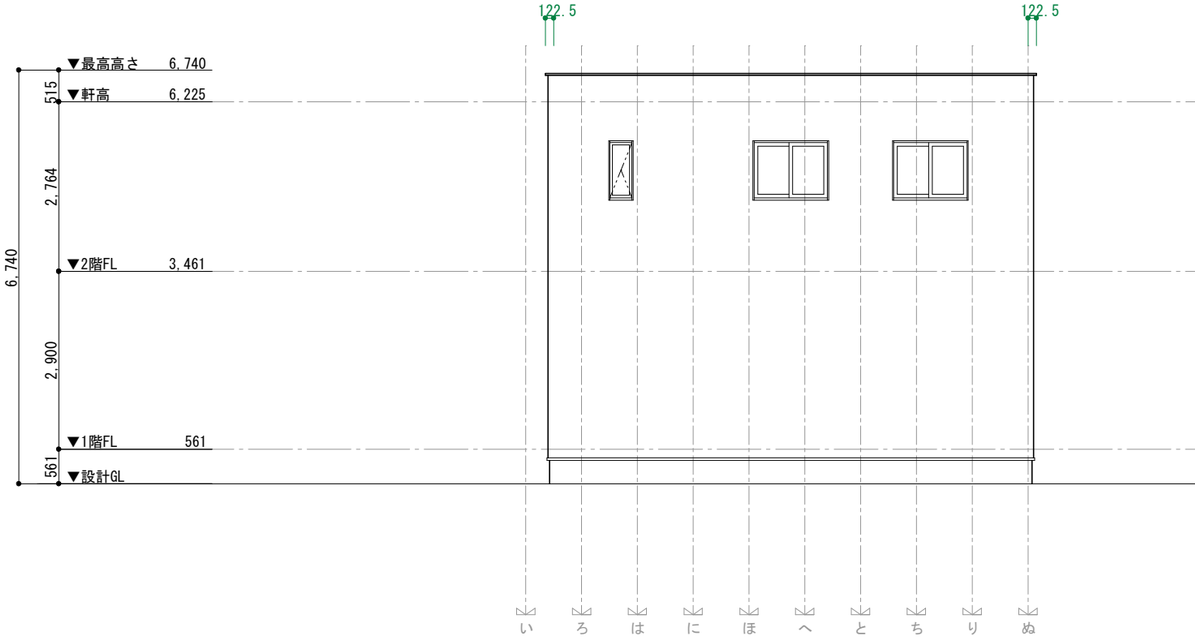

北側立面図 S=1/100

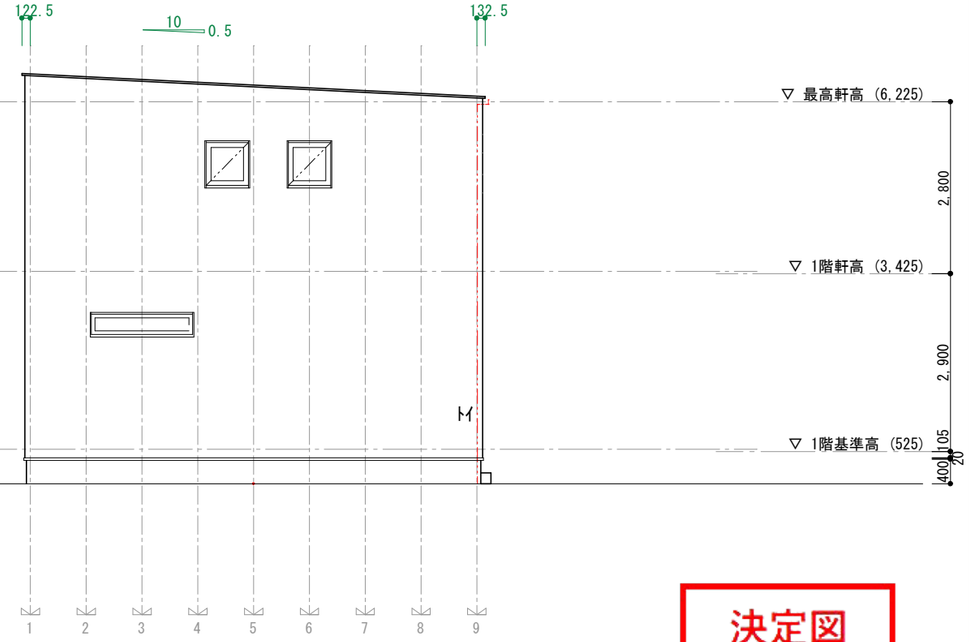

西側立面図 S=1/100

決定図

訂 正	浜岡一級総合設計事務所 一級建築士事務所 静岡県知事登録第 (10)2441 号 一級建築士 大臣登録第 365879 号 西原利昌	PG ピージーハウス HOUSE	株式会社 LIFEFUND InDesign office 一級建築士事務所 事務所登録 (2)第7595号 一級建築士登録 第179770号 鈴木 達男 〒432-8023 静岡県浜松市中央区鴨江3丁目70番23号	年月日 2024.11.17 縮尺 1/100	件名 竹内優太郎様邸 新築工事 図名 立面図	設計 倉田	IC	工事 青島	図番 4

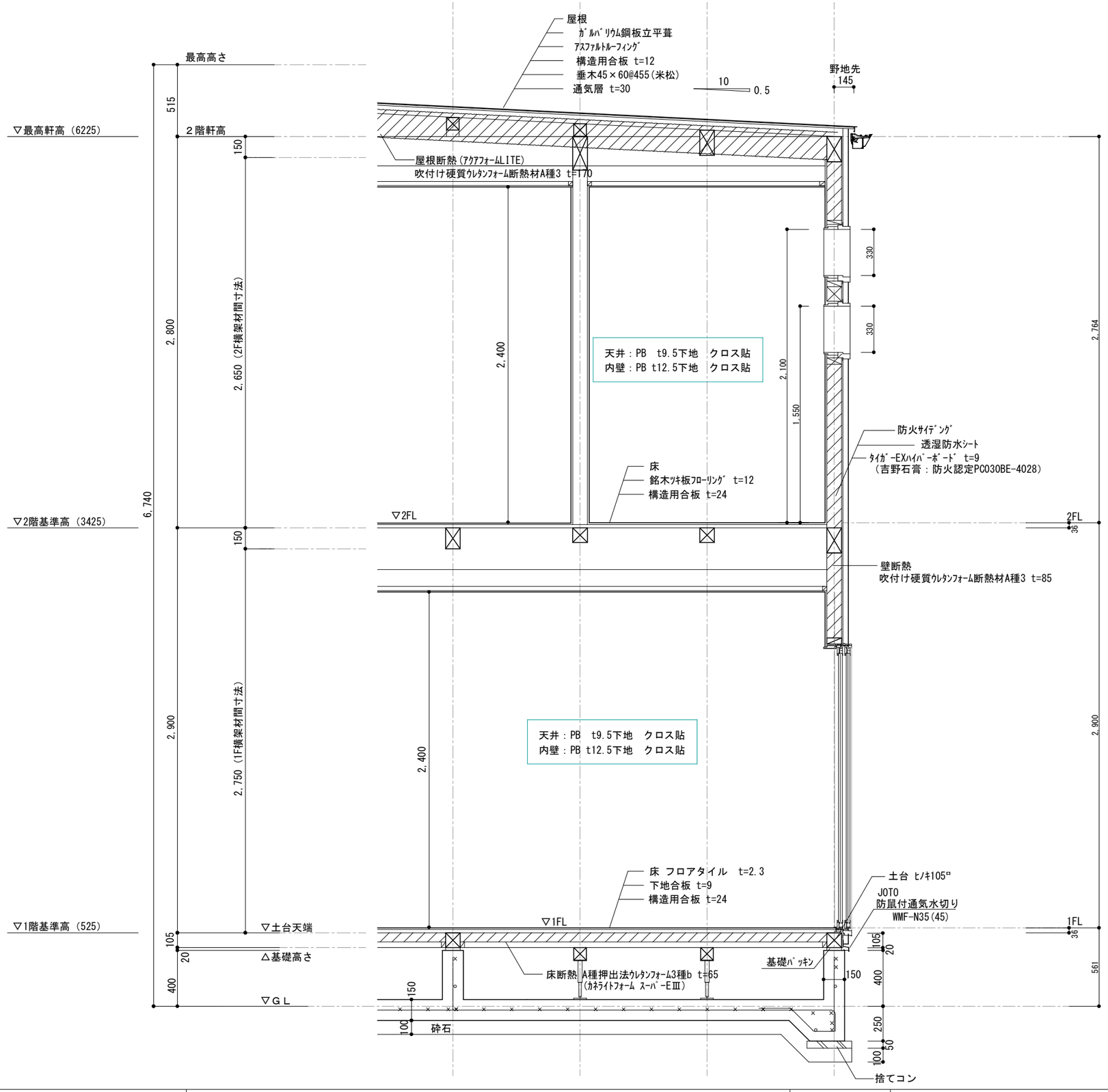

決定図

訂 正	浜岡一級総合設計事務所 一級建築士事務所 静岡県知事登録第 (10)2441 号 一級建築士 大臣登録第 365879 号 西原利昌	PG HOUSE ピージーハウス	株式会社 LIFEFUND InDesign office 一級建築士事務所 事務所登録 (2)第7595号 一級建築士登録 第179770号 鈴木 達男 〒432-8023 静岡県浜松市中央区鴨江3丁目70番23号	年月日 2024.11.20 縮尺 1/100	件名 _竹内優太様邸 新築工事 図名 矩計図	設計 倉田	IC	工事 青島	図番 A-5

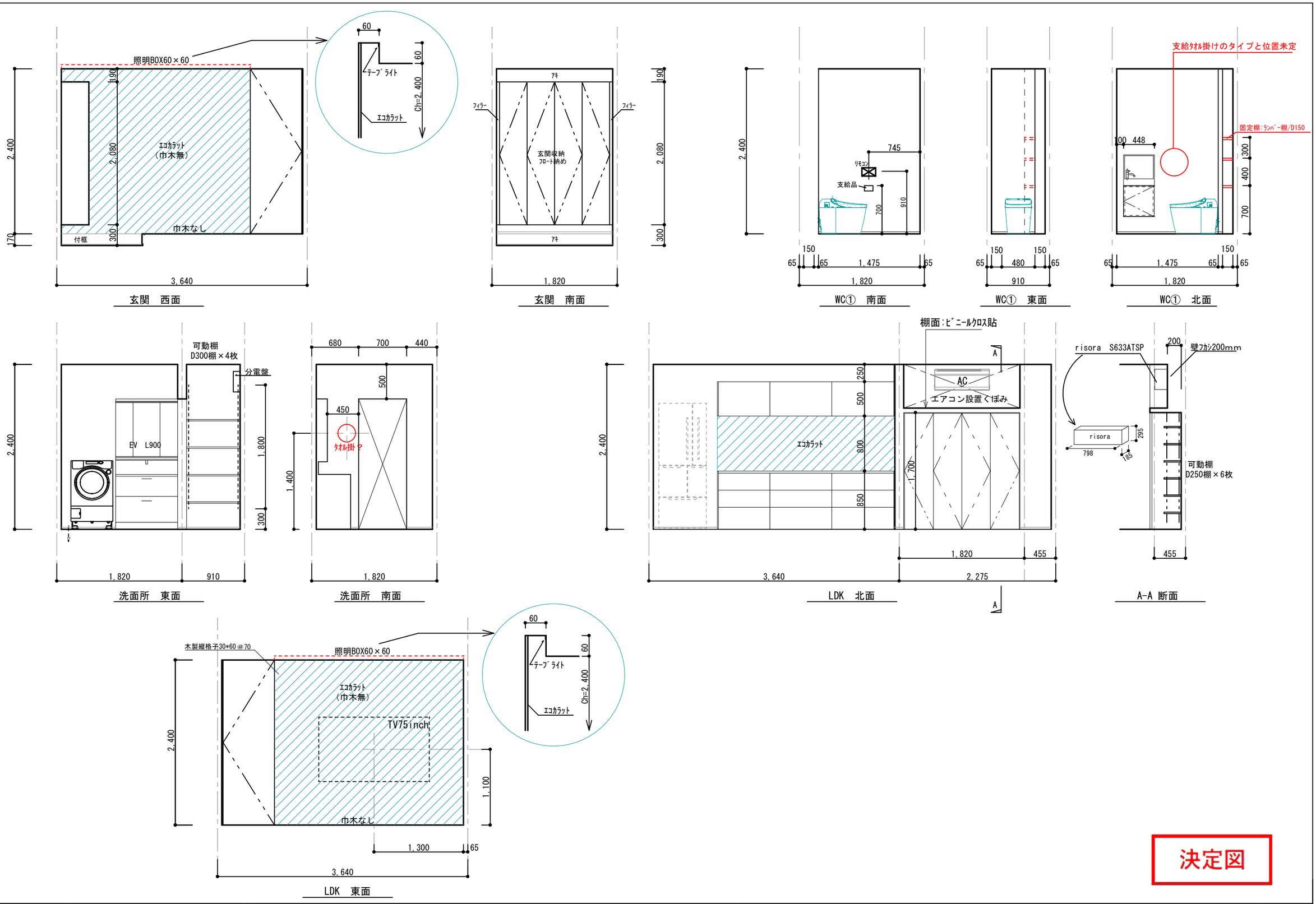

決定図

訂正	浜岡一級総合設計事務所 一級建築士事務所　静岡県知事登録第（10)2441　号 一級建築士　大臣登録第　365879　号　西原利昌	LIFEFUND PG HOUSE	株式会社　LIFEFUND　InDesign office　一級建築士事務所 事務所登録（2)第7595号　一級建築士登録 第179770号　鈴木　達男 〒432-8023　静岡県浜松市中央区鴨江3丁目70番23号	年月日 2024.11.20 縮尺 1/50	件名 竹内優太郎様　新築工事 図名 展開図-1	設計 倉田	IC	工事 青島	図番 6-1

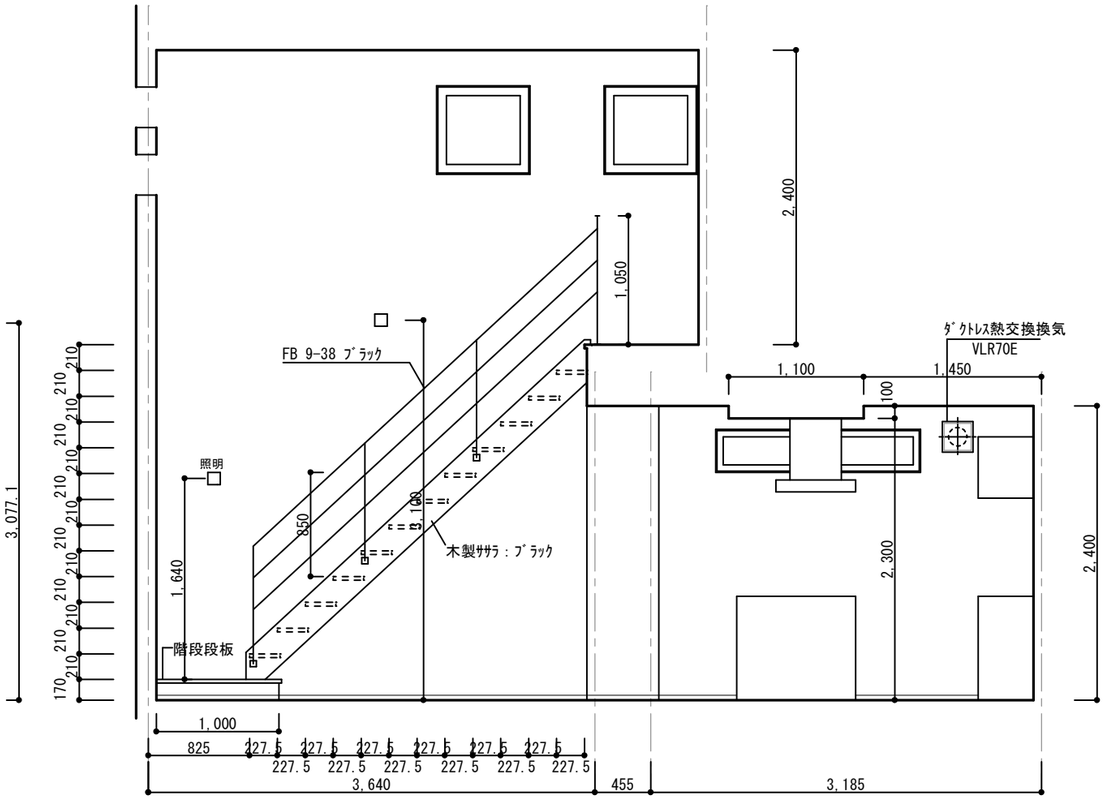

LDK　西面

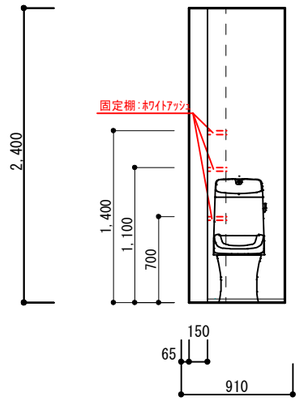

WC②　西面

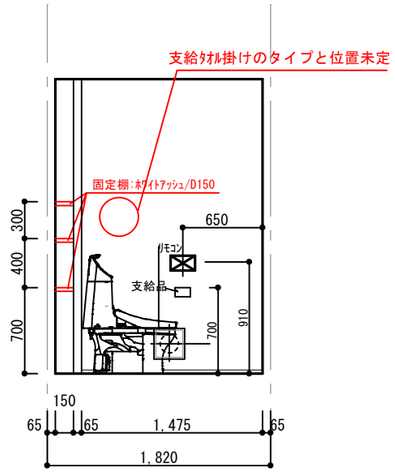

WC②　北面

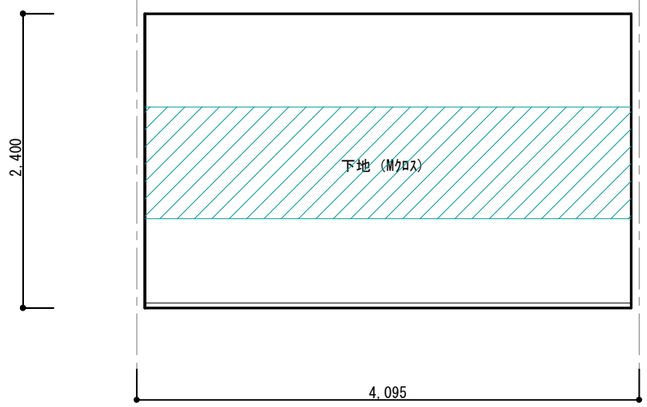

洋室　南面

決定図

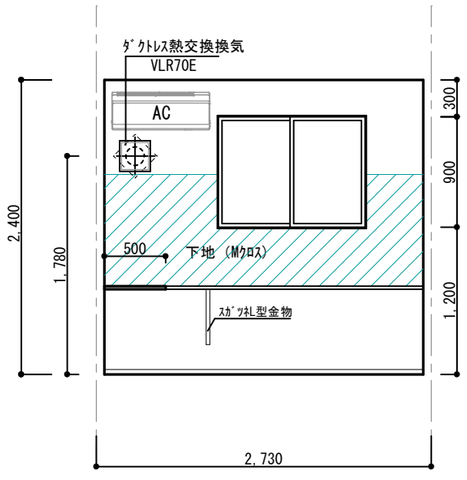

書斎　北面

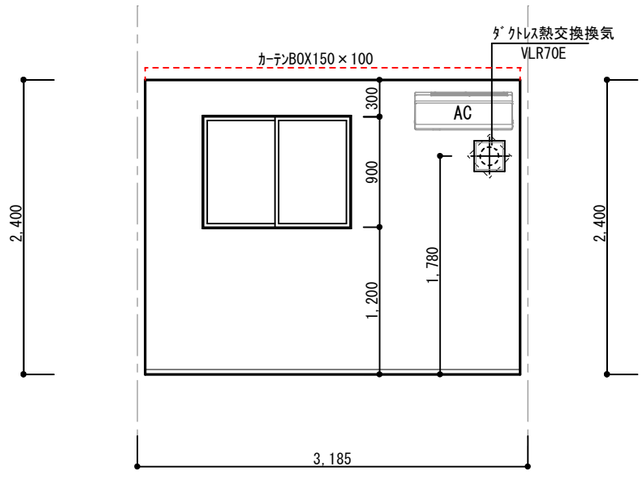

寝室　北面

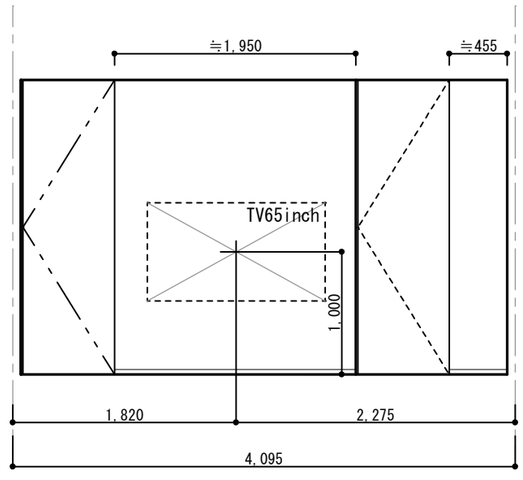

洋室　北面

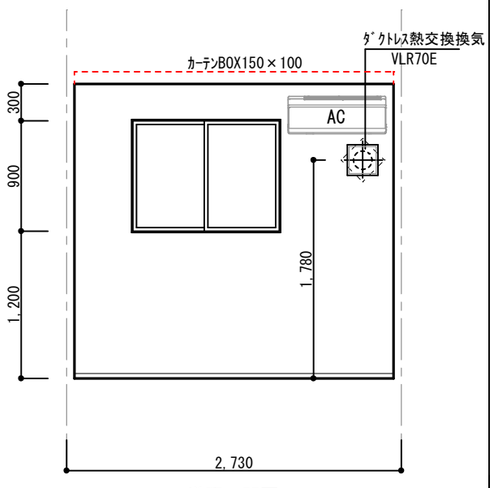

洋室　東面

訂　正	浜岡一級総合設計事務所 一級建築士事務所　静岡県知事登録第 (10)2441 号 一級建築士　大臣登録第 365879 号　西原利昌	LIFEFUND PG HOUSE	株式会社　LIFEFUND　InDesign office　一級建築士事務所 事務所登録 (2)第7595号　一級建築士登録 第179770号　鈴木　達男 〒432-8023　静岡県浜松市中央区鴨江3丁目70番23号	年月日 2024.12.11 縮尺 1/50	件名 竹内優太郎様　新築工事 図名 展開図-2	設計 倉田	IC	工事 青島	図番 6-2

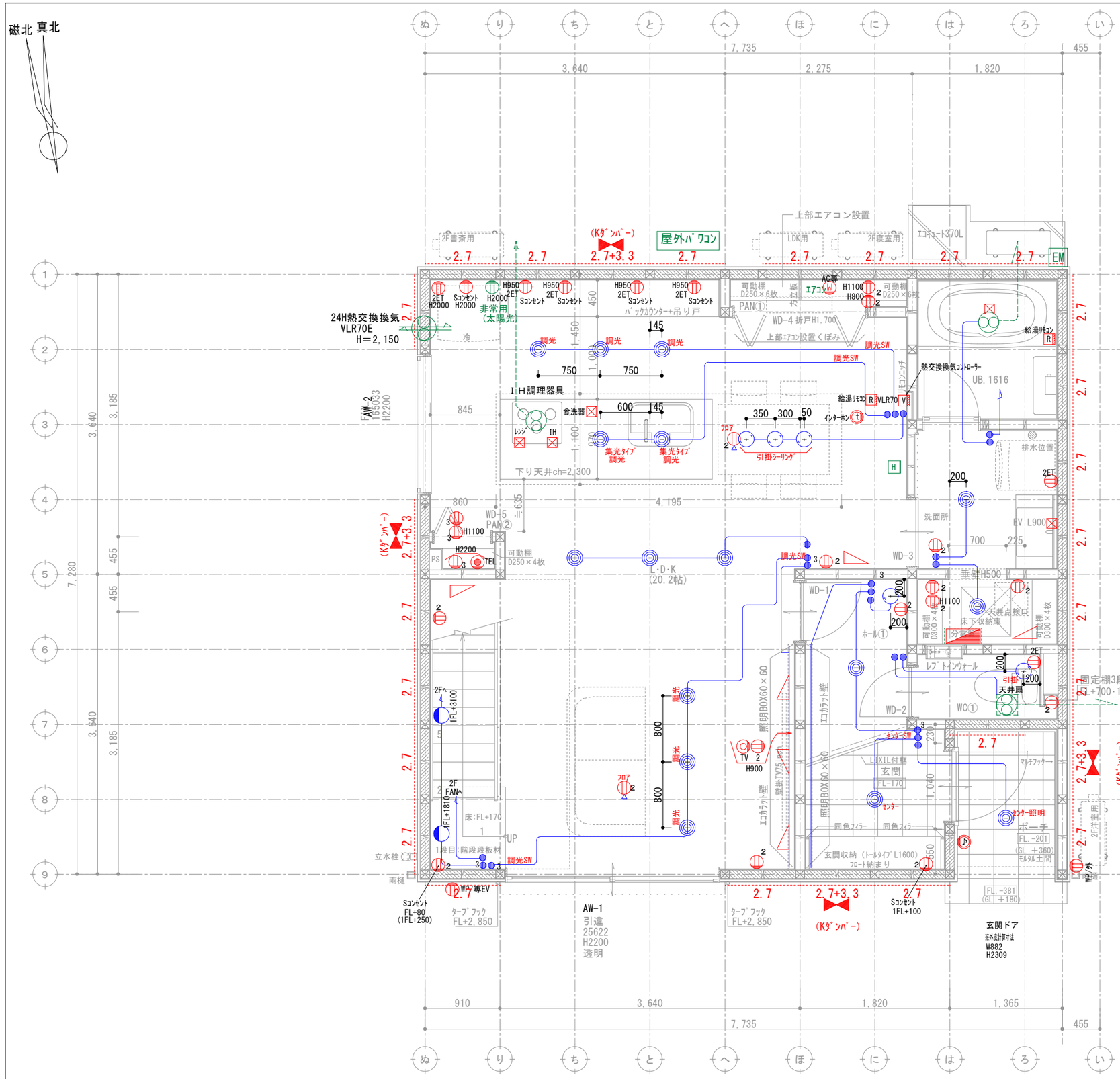

壁付け	住宅用火災報知器		数量
H 熱感知	熱感知器	電池式(単独型)	
		露出型	

壁付け	住宅用火災報知器		数量
S 煙感知	煙感知器	電池式(単独型)	
		露出型	

※ 煙感知器は壁・梁より600mm以上離す
壁に取付ける場合、
天井から150mm以上500mm以内離す
換気扇・ｴｱｺﾝ吹出口から1500mm以上離す
※ 全室LED照明とする。
※ 標準天井高さ2,400

＊凡例

- 管柱（105×105）
- Kﾀﾞﾝﾊﾟｰ（3.30倍 FRM-0641）
- 片筋違い（2.00倍 45×90）（例 左:柱脚 右:柱頭）
- たすき掛筋違い（4.00倍 45×90）
- 構造用合板（2.70倍）（t=9 ﾀｲｶﾞｰEXﾊｲﾊﾟｰ）
- 床点検口
- 天井点検口
- 換気扇
- 熱交換換気扇VLR-70

※表記なきガラスは型ガラス

アドバンスシリーズ
スマートデザイン（外部）

凡例

1	コンセント 1ヶ口
2	コンセント 2ヶ口
3	コンセント 3ヶ口
1ET	コンセント1ヶ口接地ターミナル付
2ET	コンセント2ヶ口接地ターミナル付
WP	コンセント 防水型
	エアコン用コンセント
	200V用コンセント
WP	防雨入線プレート
	スイッチ
3	3路スイッチ
4	4路スイッチ
	直結電源
TV	テレビ取出し口
TEL	電話取出し口（テレホンガイド）
LAN	LAN取出し口（テレホンガイド）
	壁照明
	リモコン(給湯関係・ルフロ)
	メーター
	分電盤
	チャイム

※ACｺﾝｾﾝﾄ天井付け
※TVｱﾝﾃﾅ工事
※ｽｲｯﾁはFL+1100、ｺﾝｾﾝﾄはFL+200

決定図

洗面所 仕上材
天井：ｱ9.5PB下地ﾋﾞﾆｰﾙｸﾛｽ貼り
壁 ：ｱ12.5PB下地ﾋﾞﾆｰﾙｸﾛｽ貼り
床 ：ｱ24+15耐水合板下地ﾌﾛｱﾀｲﾙ張り

※照明設備：全ての照明設備機器において全てＬＥＤ照明を使用している

訂正	浜岡一級総合設計事務所 一級建築士事務所 静岡県知事登録第(10)2441号 一級建築士 大臣登録第 365879 号 西原利昌	PG HOUSE ピージーハウス	株式会社 LIFEFUND InDesign office 一級建築士事務所 事務所登録 (2)第7595号 一級建築士登録 第179770号 鈴木 達男 〒432-8023 静岡県浜松市中央区鴨江3丁目70番23号	年月日 2024.12.11	件名 竹内優太郎様邸 新築工事	設計	IC	工事	図番
				縮尺 1/50	図名 1階電気配線図	倉田		青島	7-1

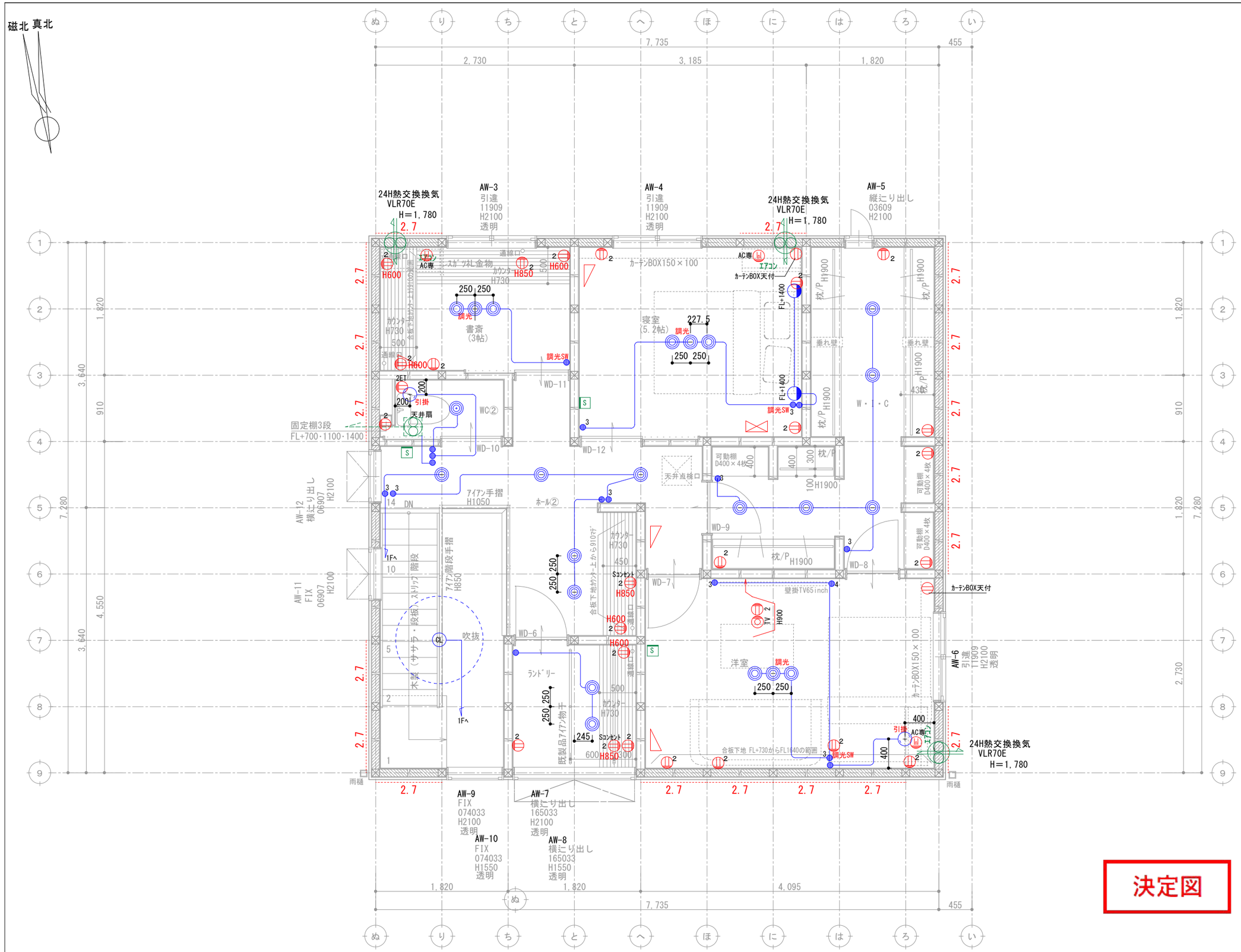

壁付け	住宅用火災報知器		数量
H 熱感知	熱感知器	電池式(単独型)	
		露出型	

壁付け	住宅用火災報知器		数量
S 煙感知	煙感知器	電池式(単独型)	
		露出型	

※ 煙感知器は壁・梁より600mm以上離す
壁に取付ける場合、
天井から150mm以上500mm以内離す
換気扇・ｴｱｺﾝ吹出口から1500mm以上離す
※ 全室LED照明とする。
※ 標準天井高さ2,400

＊凡例

- 管柱（105×105）
- Kｸﾞﾝﾊﾞｰ（3.30倍 FRM-0641）
- 片筋違い（2.00倍 45×90）（例 左:柱脚 右:柱頭）
- たすき掛筋違い（4.00倍 45×90）
- 構造用合板（2.70倍）（t=9 ﾀｲｶﾞｰEXﾊｲﾊﾞｰ）
- 床点検口
- 天井点検口
- 換気扇
- 熱交換換気扇VLR-70

※表記なきガラスは型ガラス

アドバンスシリーズ
スマートデザイン（外部）

凡例

1	コンセント 1ヶ口
2	コンセント 2ヶ口
3	コンセント 3ヶ口
1ET	コンセント1ヶ口接地ターミナル付
2ET	コンセント2ヶ口接地ターミナル付
WP	コンセント 防水型
	エアコン用コンセント
	200V用コンセント
WP	防雨入線プレート
	スイッチ
3	3路スイッチ
4	4路スイッチ
	直結電源
TV	テレビ取出し口
TEL	電話取出し口（テレホンガイド）
LAN	LAN取出し口（テレホンガイド）
	壁照明
	リモコン(給湯関係・ルフロ)
	メーター
	分電盤
	チャイム

※ACｺﾝｾﾝﾄ天井付け
※TVｱﾝﾃﾅ工事
※ｽｲｯﾁはFL+1100、ｺﾝｾﾝﾄはFL+200

決定図

訂 正	浜岡一級総合設計事務所 一級建築士事務所 静岡県知事登録第 (10)2441 号 一級建築士 大臣登録第 365879 号 西原利昌	PG ピージーハウス HOUSE	株式会社 LIFEFUND InDesign office 一級建築士事務所 事務所登録 (2)第7595号 一級建築士登録 第179770号 鈴木 達男 〒432-8023 静岡県浜松市中央区鴨江3丁目70番23号	年月日 2024.12.11 縮尺 1/50	件名 竹内優太郎様邸 新築工事 図名 2階電気配線図	設計 倉田	IC	工事 青島	図番 7-2

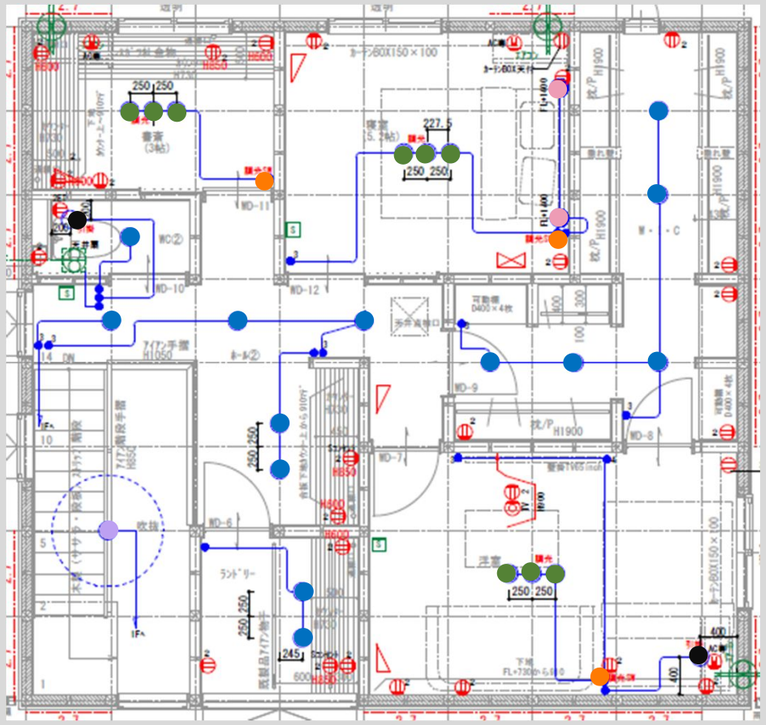

2階

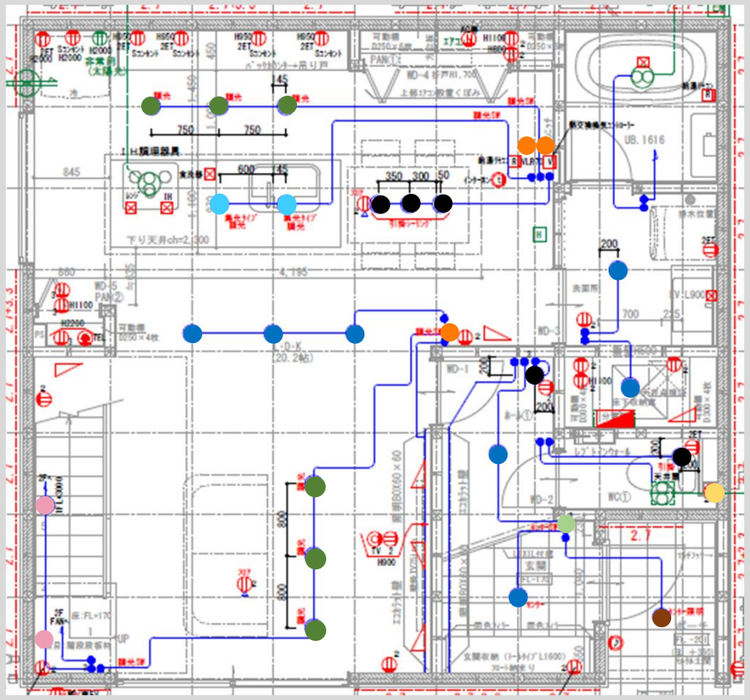

1階

階段/寝室 ● ×4

DBK41130YG

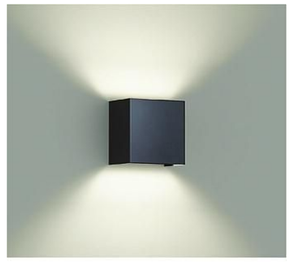

DBK-41130 YG
電球色／2700K・Ra83

定格光束	消費電力	固有エネルギー消費効率
93ℓm	6.1W	15.2ℓm/W

¥15,800-(税抜)(LED内蔵)

調光 / LED交換 不可

LED LED 6.1W 白熱灯60W相当
- 鋼板 黒塗装
- 径□100 出65㎜ 0.5kg
- 11VA
- 上下面開放 ●AC100V
- 調光可能(1%～100%)
- 調光にはLED専用調光器(別売)をご使用ください。
- 光源寿命40,000時間

集光ダウンライト ● ×2

DDL-4787YBG

COBタイプ｜高気密Sa形｜H3500用

DDL-4787 YBG
電球色／2700K・Ra83

定格光束	消費電力	固有エネルギー消費効率
400ℓm	5.8W	68.9ℓm/W

¥7,500-(税抜)(LED内蔵)

LED交換 不可 / 調光 / 防雨形 / 40° / 温度保護機能付 / 0.1m 近接限度 / 埋込穴 100 / 埋込必要高 80 / 傾斜天井 55°

LED LED 5.8W 白熱灯60W相当
- アルミダイカスト 黒塗装
- アクリル 透明
- 径φ111 埋込穴φ100 埋込深78㎜ 0.4kg
- 7VA ●開閉レンズ付 ●AC100V
- 調光可能(1%～100%)
- 調光にはLED専用調光器(別売)をご使用ください。
- 光源寿命60,000時間
- 取付可能天井厚5～25㎜

ペンダント灯 ● ×7
ホール①/ダイニング/WC①②/洋室
引掛けシーリングのみ
※引き渡し後お客持込

ドアホン：VL-SZ30KL (Panasonic)

★オプション
内部：アドバンス
マッドブラック

外部：スマーデザイン

外壁色に合わせ。

WTA57583HK

調光SW ● ×6

WTA57583HK
希望小売価格 11,900円(税抜)
※掲載の仕様には消費税は含まれていません。
LED 埋込連続相関光スイッチC(ほたるスイッチC)(連合LED専用3.2A)(ロータリー式)(下位照度設定機能付)(マットグレー)
プレート別売
WTA7101HK
希望小売価格 320円(税抜)
※掲載の仕様には消費税は含まれていません。
スイッチプレート・1連用(マットグレー)

WTA1811HK

センターSW ● ×1

シーリングファン ● ×1

リモコン

DP-40332 F
¥43,000-(税抜)
- 鋼板・鋼管・アルミダイカスト 黒塗装
- プラスチック・シリコン 黒
- 径φ800 高301㎜ 3.7kg
- リモコンスイッチ付 正転逆転切替・風量3段切替
- AC100V
- 別売延長パイプ使用時傾斜天井使用可能
- チャンネル切替不可

簡易取付式

ポーチ灯 ● ×1

DDL-4496YB

高気密Sa形｜人感センサー｜連動マルチタイプ

DDL-4496 YB
電球色／2700K・Ra83

定格光束	消費電力	固有エネルギー消費効率
425ℓm	7.7W	55.1ℓm/W

¥18,800-(税抜)(LED内蔵)

強制ON / 非調光 / ソフトスタート / 60° / フェードアウト / 0.1m 近接限度 / 埋込穴 100 / 埋込必要高 80 / LED交換 不可 / 防雨形 / 温度保護機能付

LED LED 7.7W 白熱灯60W相当
- アルミダイカスト 黒塗装
- アクリル 乳白(マット)
- 径φ111 埋込穴φ100 埋込深80㎜ 0.5kg
- 14VA
- 点灯照度調節機能付(暗・明・切)
- 点灯保持時間(1分)
- 拡散パネル付
- AC100V
- 光源寿命50,000時間
- 取付可能天井厚5～25㎜
- 調光器併用不可

【連動器具について】
LED調光タイプ60VAまで
LED非調光タイプ不可 蛍光灯不可
白熱灯60Wまで

基本ダウンライト ● ×20（7+13）

DDL6102YB

COBタイプ｜高気密Sa形

DDL-6102 YB
電球色／2700K・Ra83

定格光束	消費電力	固有エネルギー消費効率
370ℓm	4.6W	80.4ℓm/W

¥3,600-(税抜)(LED内蔵)

LED交換 不可 / 非調光 / 防雨形 / 60° / 温度保護機能付 / 0.1m 近接限度 / 埋込穴 100 / 埋込必要高 70 / 傾斜天井 55° / 準耐火

LED LED 4.6W 白熱灯60W相当
- 鋼板 黒塗装
- アクリル 乳白(マット)
- 径φ116 埋込穴φ100 埋込深70㎜ 0.3kg
- 8VA
- 拡散パネル付
- AC100V
- 光源寿命60,000時間
- 取付可能天井厚5～25㎜
- 調光器併用不可

調光ダウンライト ● ×15

DDL6004YBG

COBタイプ｜高気密Sa形

DDL-6004 YBG
電球色／2700K・Ra83

定格光束	消費電力	固有エネルギー消費効率
600ℓm	7.8W	76.9ℓm/W

¥7,500-(税抜)(LED内蔵)

LED交換 不可 / 調光 / 防雨形 / 60° / 温度保護機能付 / 0.1m 近接限度 / 埋込穴 100 / 埋込必要高 80 / 傾斜天井 55° / 準耐火

LED LED 7.8W 白熱灯100W相当
- 鋼板 黒塗装
- アクリル 乳白(マット)
- 径φ116 埋込穴φ100 埋込深71㎜ 0.3kg
- 8VA
- 拡散パネル付
- AC100V
- 調光可能(1%～100%)
- 調光にはLED専用調光器(別売)をご使用ください。
- 光源寿命60,000時間
- 取付可能天井厚5～25㎜

延長パイプ

DP-40334
¥2,500-(税抜)
- 鋼管 黒塗装
- 径φ20 長400㎜ 0.4kg
- 傾斜天井にも使用可能(25°まで)

注)延長パイプの加工は別注にて承ります。

決定図

2024.12.11.

PG House　竹内優太郎様邸　新築工事　Lighting Plan（図番 7-3）

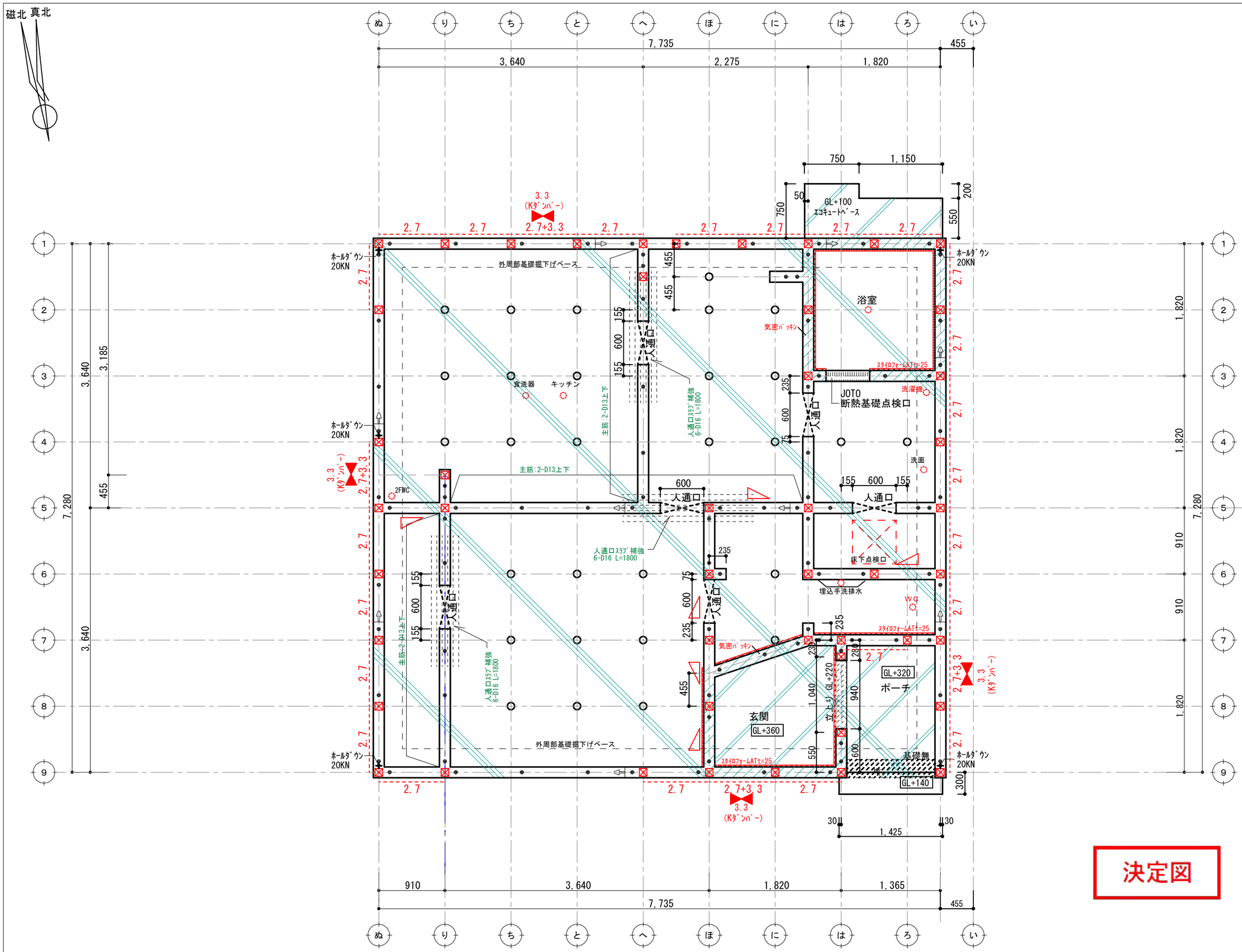

構造体ﾍﾞｰｽｺﾝｸﾘｰﾄ
t=150

後打ち土間コン

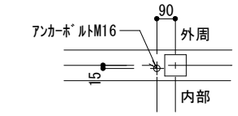

高さ：基礎天より400mm

ﾎｰﾙﾀﾞｳﾝ用ｱﾝｶｰﾎﾞﾙﾄ配置

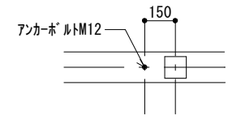

高さ：基礎天より120mm

ｱﾝｶｰﾎﾞﾙﾄ配置

※アンカーボルトの配置
土台切れの箇所より150mm
土台の継手及び仕口の端部より150mm
耐力壁の端部、筋交いの脚部より150mm
1.82m以下の間隔
250mm以上埋込み
基礎天端より120mm

筋かい凡例
柱脚 柱頭 片筋かい
たすき掛け筋かい
構造用パネル

凡例
通し柱(105*105)　管柱(105*105)
● アンカーボルトM12　L=400
＋ ホールダウンアンカーM16　L=800
柱芯より90mm　280mm以上埋め込み
(カナイフィストアンカーボルトM16)
⊕ 鋼製束
土台ジョイント
ベースコンクリート(t=150)
後打ちコンクリート

基礎伏図について特記なき場合に限り下記による。
1. コンクリート：Fc=21N/mm2
2. 鉄筋：SD295A
3. 設計地耐力：fe=20kN/㎡
地耐力計測後、不足の場合は相当の改良を行い、満たすものとする。
4. 基礎の位置は、芯振分けとする。
5. 玄関・S/C・UB周囲の基礎天端は気密ﾊﾟｯｷﾝ施工(網掛け部)とし、その他の基礎天端は基礎ﾊﾟｯｷﾝ施工とする。
6. 設備配管の屋内への取り入れは基礎立上り部のスリーブによる。

決定図

訂正	浜岡一級総合設計事務所 一級建築士事務所　静岡県知事登録第 (10)2441 号 一級建築士　大臣登録第 365879 号　西原利昌	PG HOUSE ピージーハウス	株式会社 LIFEFUND InDesign office 一級建築士事務所 事務所登録 (2)第7595号　一級建築士登録 第179770号　鈴木 達男 〒432-8023 静岡県浜松市中央区鴨江3丁目70番23号	年月日 2024.12.10 縮尺 1/50	件名 竹内優太郎様邸 新築工事 図名 基礎伏図	設計 倉田	IC	工事 青島	図番 B-1

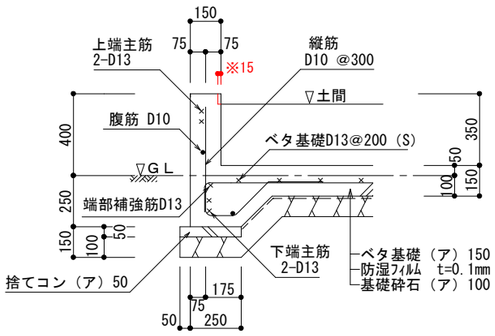

外周基礎断面 S=1/30

※玄関内土間部分のみ15mm欠き込み

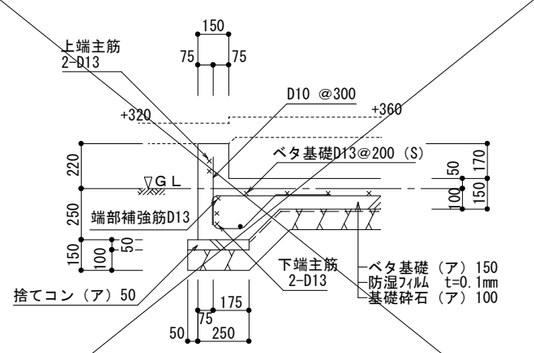

ポーチ下 外周部基礎断面 S=1/30

~~倉庫ドア下 外周部基礎断面 S=1/30~~

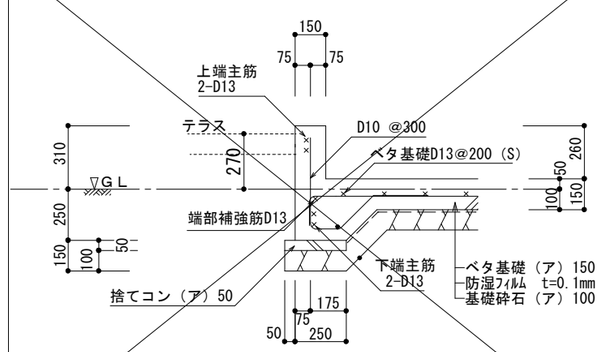

土間納め勝手口ﾄﾞｱ下 外周部基礎断面 S=1/30

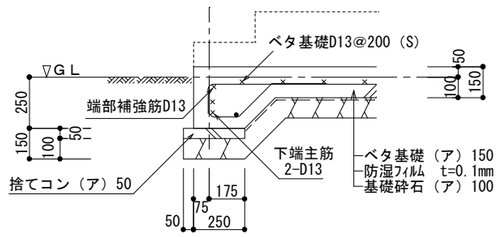

ポーチ外周部の基礎断面 S=1/30

立上り無しの基礎断面 S=1/30

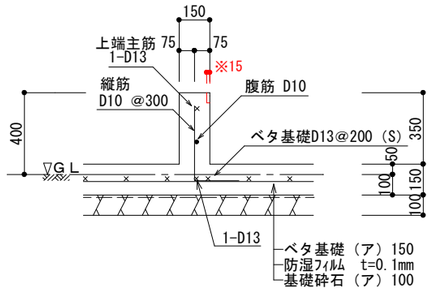

内部基礎断面 S=1/30

※玄関内土間部分のみ15mm欠き込み

※注意：基礎伏図に特記のない内部基礎の場合

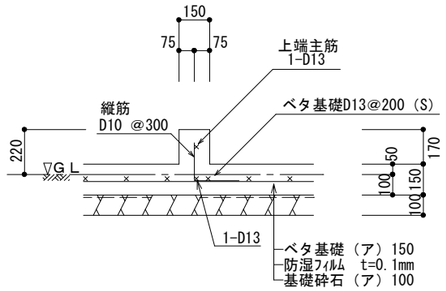

~~ポーチ下 内周部基礎断面 S=1/30~~

玄関ドア下 内周部基礎断面 S=1/30

~~玄関ーSC布基礎断面 S=1/30~~

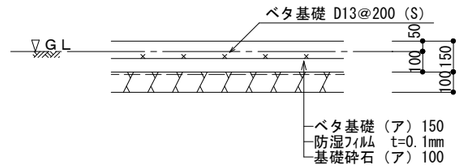

ベタ基礎断面 S=1/30

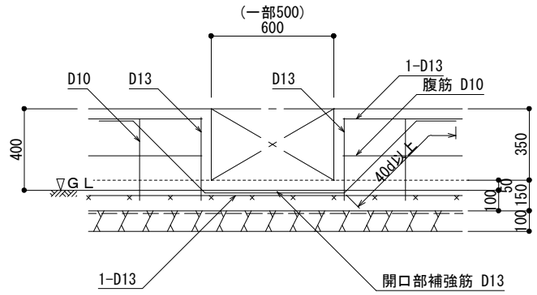

人通口補強 S=1/30

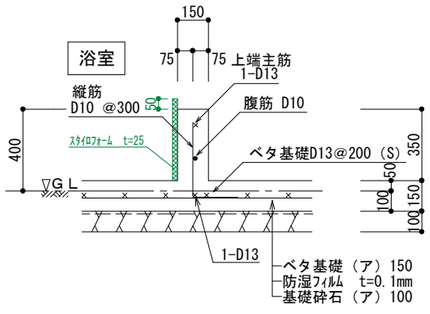

浴室内部基礎断面 S=1/30

※注意：基礎伏図に特記のない内部基礎の場合

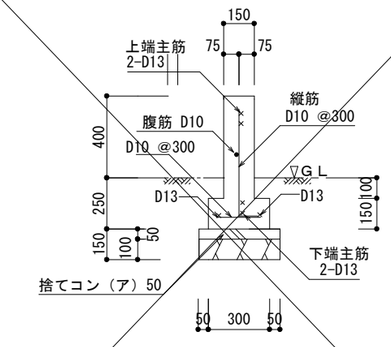

布基礎Ａ：袖壁用 基礎断面 S=1/30

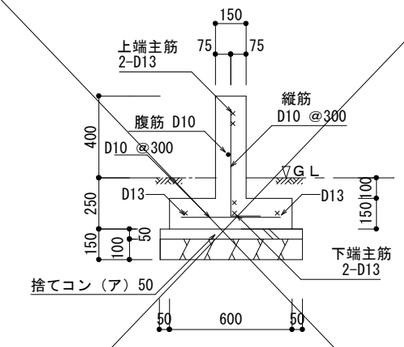

布基礎Ｂ：庇用独立 基礎断面 S=1/30

基礎の寸法 及び 配筋の検証方法	基礎立上り配筋は、 （財）日本住宅・木材技術センター発行のスパン表（増補版）による。 ベタ基礎スラブ配筋は、まもりすまい保険設計施工基準同解説のベタ基礎配筋表による。具体的な寸法・配筋は基礎詳細図参照。

鉄筋断面表記

◉ ・・D10を示す。

× ・・D13を示す。

※使用しない断面は×を記入。

決定図

訂 正	浜岡一級総合設計事務所 一級建築士事務所 静岡県知事登録第 (10)2441 号 一級建築士 大臣登録第 365879 号 西原利昌	PG HOUSE ピージーハウス	株式会社 LIFEFUND InDesign office 一級建築士事務所 事務所登録 (2)第7595号 一級建築士登録 第179770号 鈴木 達男 〒432-8023 静岡県浜松市中央区鴨江3丁目70番23号	年月日 2024.12.10 縮尺 1/30	件名 竹内優太郎様邸 新築工事 図名 基礎断面リスト	設計 倉田	IC	工務 青島	図番 B-2

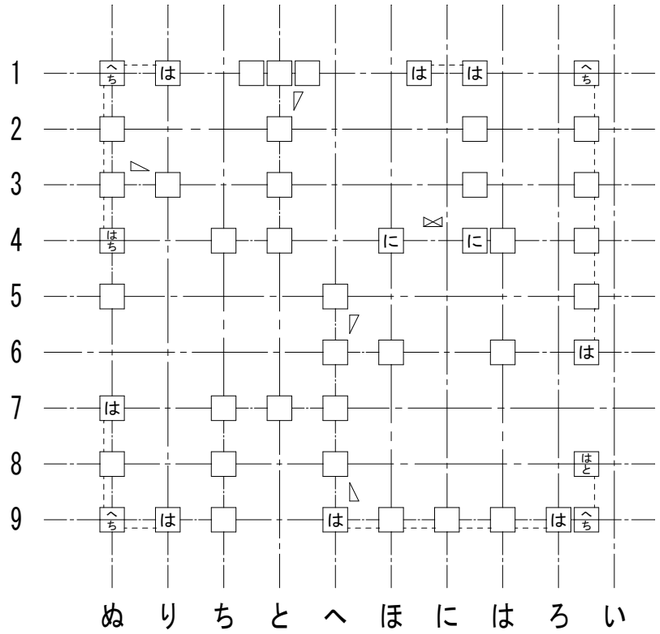

２階柱壁伏図

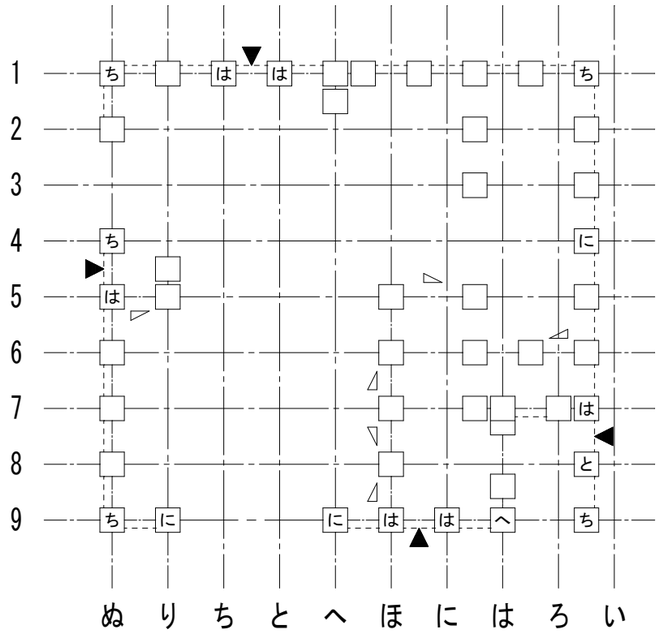

１階柱壁伏図

接合部凡例

*接合部凡例はユーザ設定されたものです。

記号		仕様（カナイ金物）	N	倍率	
SBCP		スリムビルドコーナー75	0.00	1.00	
SBCP		スリムビルドコーナー75	0.65	1.00	
SBCP	は	スリムビルドコーナー75	1.00	1.00	
ARCG	に	アレントコーナー合板用	1.40	2.20	
ARCG	ほ	アレントコーナー合板用	1.60	2.20	
ARCG	へ	アレントコーナー合板用	1.80	2.20	
HD15	と	ブレイブホールダウン B-HD15	2.80	3.60	
HD20	ち	ブレイブホールダウン B-HD20	3.70	4.70	
HD25	り	ブレイブホールダウン B-HD25	4.70	4.80	
HD30	ぬ	ブレイブホールダウン B-HD30	5.60	7.20	
J1	る	腰掛け蟻若しくは大入れ蟻掛け+羽子板ﾎﾞﾙﾄ、短冊金物		1.90	梁継手・仕口用
J2	を	腰掛け蟻若しくは大入れ蟻掛け+羽子板ﾎﾞﾙﾄ、短冊金物×2		3.00	梁継手・仕口用

※表示なき金物は「は」とする。

接合部凡例

*接合部凡例はユーザ設定されたものです。

記号		仕様（タナカ金物）	N	倍率	
FCP		フックコーナー	0.00	1.00	
FCP		フックコーナー	0.65	1.00	
FCP	は	フックコーナー	1.00	1.00	
CCP	に	シナコーナー	1.40	2.20	
CCP	ほ	シナコーナー	1.60	2.20	
CCP	へ	シナコーナー	1.80	2.20	
HD15	と	ビス止めホールダウンU HD15	2.80	3.60	
HD20	ち	ビス止めホールダウンU HD20	3.70	4.70	
HD25	り	ビス止めホールダウンU HD25	4.70	4.80	
HD30	ぬ	ビス止めホールダウンU HD15×2（HD35）	5.60	7.20	
J1	る	腰掛け蟻若しくは大入れ蟻掛け+羽子板ﾎﾞﾙﾄ、短冊金物		1.90	梁継手・仕口用
J2	を	腰掛け蟻若しくは大入れ蟻掛け+羽子板ﾎﾞﾙﾄ、短冊金物×2		3.00	梁継手・仕口用

※表示なき金物は「は」とする。

筋かいの種類に応じた筋かいの端部の接合部の仕様

	筋かいの種類	接合部の仕様（構造方法）
イ	鉄筋φ9	柱又は横架材を貫通し、三角座金を介してナット締め、又は鋼板添え板を用い鋼板を柱及び横架材にCN90,8本平打ち
ロ	筋かい:15×90	柱・横架材を欠き込み、柱・横架材双方に対してN65,5本平打ち
ハ	筋かい:30×90	鋼板添え板t=1.6mmを筋かいに対してボルトΦ12及びCN65,3本平打ち、柱に対してCN65,3本平打ち、横架材に対してCN65,4本平打ち。筋かいプレートBP同等品
ニ	筋かい:45×90	鋼板添え板t=2.3mmを筋かいに対してボルトΦ12及びスクリュー釘Φ4.5L50,7本平打ち、柱及び横架材に対してスクリュー釘Φ4.5L50,5本平打ち。筋かいプレートBP-2同等品
ホ	筋かい:90×90	柱又は横架材にボルトΦ12mmを用いて一面剪断接合

胴差と通し柱の接合部の仕様

	胴差と通し柱の条件	仕口
T1	通し柱の片側に胴差が来る場合	胴差を柱にかたぎ大入れ短ほぞ差しの上、羽子板ボルト、かね折り金物又は同等以上の仕口
T2	通し柱の両側に胴差が来る場合	胴差を柱にかたぎ大入れ短ほぞ差しの上、短冊金物又は、同等以上の仕口で胴差相互を緊結
T3	通し柱と胴差の接合部の近くに90×90以上の筋かいが来る場合(通し柱が建物の出隅にあるか、筋かい壁が外壁と直交して接する場合)	胴差を通し柱に、15KN用引き寄せ金物を水平に用いて緊結

決定図

訂 正	浜岡一級総合設計事務所 一級建築士事務所 静岡県知事登録第 (10)2441 号 一級建築士 大臣登録第 365879 号 西原利昌	PG HOUSE ピージーハウス	株式会社 LIFEFUND InDesign office 一級建築士事務所 事務所登録 (2)第7595号 一級建築士登録 第179770号 鈴木 達男 〒432-8023 静岡県浜松市中央区鴨江3丁目70番23号	年月日 2024.12.10 縮尺 1/100	件名 竹内 優太郎 様 邸新築工事 図名 金物図	設計 倉田	IC	工事 青島	図番 B-3

1F床
フロアタイル全て目地棒有り 目地棒品番 MB-56-S
IS-2071-C

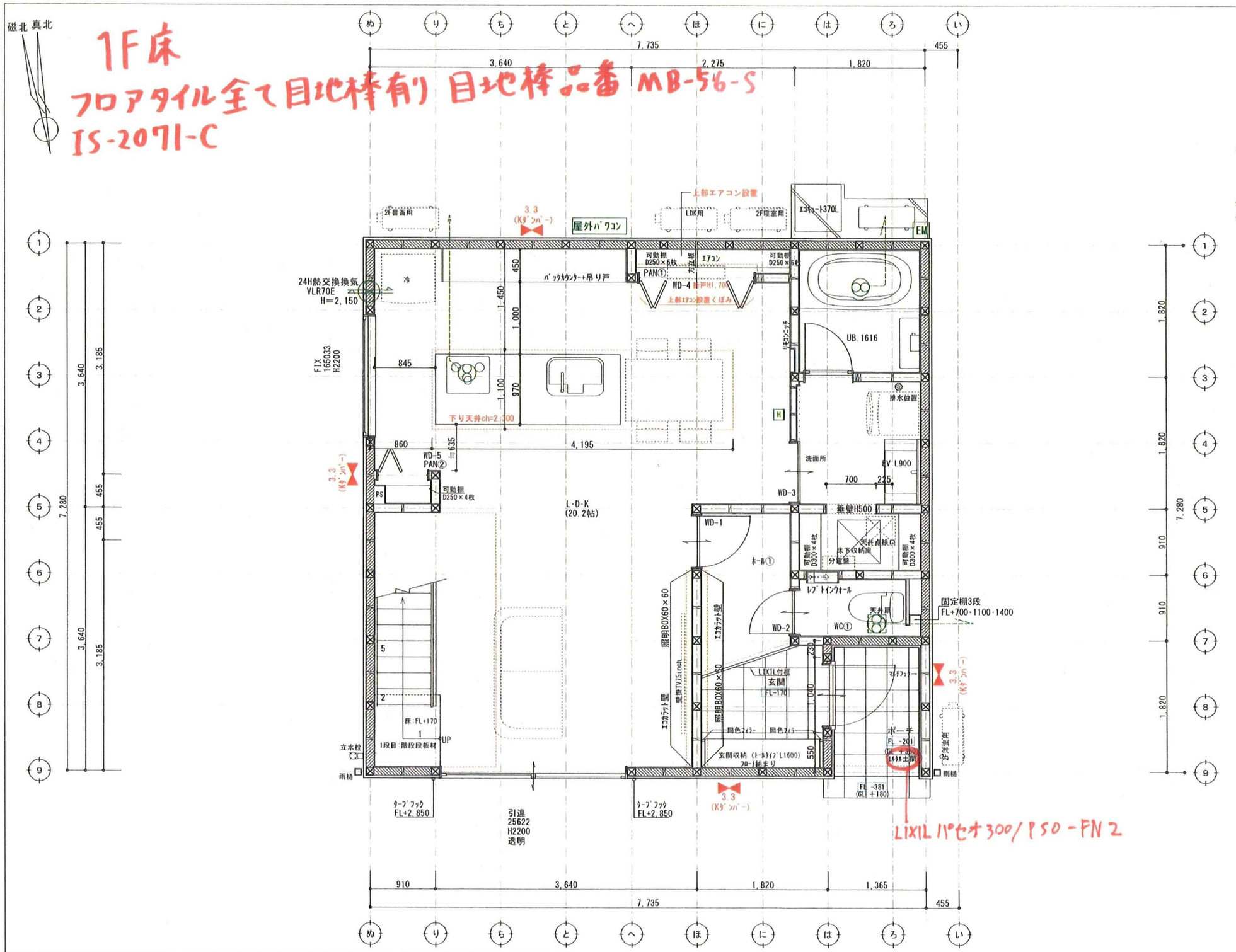

壁付け 住宅用火災報知器			数量
H 熱感知	熱感知器	電池式(単独型)	
		露出型	

壁付け 住宅用火災報知器			数量
S 煙感知	煙感知器	電池式(単独型)	
		露出型	

※ 煙感知器は壁・梁より600mm以上離す
壁に取付ける場合、
天井から150mm以上500mm以内離す
換気扇・エアコン吹出口から1500mm以上離す
※ 全室LED照明とする。
※ 標準天井高さ2,400

＊凡例

- 管柱 (105×105)
- Kダンパー (3.30倍 FRM-0641)
- 片筋違い (2.00倍 45×90) (例 左:柱脚 右:柱頭)
- たすき掛筋違い (4.00倍 45×90)
- 構造用合板 (2.50倍) (t=9 ダイライト)
- 床点検口
- 天井点検口
- 換気扇
- 熱交換換気扇VLR-70

※表記なきガラスは型ガラス

アドバンスシリーズ
スマートデザイン (外部)

凡例
- 1 コンセント 1ヶ口
- 2 コンセント 2ヶ口
- 3 コンセント 3ヶ口
- 1ET コンセント1ヶ口接地ターミナル付
- 2ET コンセント2ヶ口接地ターミナル付
- WP コンセント 防水型
- エアコン用コンセント
- 200V用コンセント
- WP 防雨入線プレート
- スイッチ
- 3 3路スイッチ
- 4 4路スイッチ
- 直結電源
- TV テレビ取出し口
- TEL 電話取出し口 (テレホンガイド)
- LAN LAN取出し口 (テレホンガイド)
- 壁照明
- リモコン(給湯関係・ルフロ)
- メーター
- 分電盤
- チャイム

※ACコンセント天井付け
※TVアンテナ工事
※スイッチはFL+1100、コンセントはFL+200

訂正	浜岡一級総合設計事務所 一級建築士事務所 静岡県知事登録第 (10)2441 号 一級建築士 大臣登録第 365879 号 西原利昌	PG HOUSE ピージーハウス	株式会社 LIFEFUND InDesign office 一級建築士事務所 事務所登録 (2)第7595号 一級建築士登録 第179770号 鈴木 達男 〒432-8023 静岡県浜松市中央区鴨江3丁目70番23号	年月日 2024.11.20	件名 竹内優太郎様邸 新築工事	設計	IC	工事	図番
				縮尺 1/50	図名 1階平面図	倉田		青島	3-1

1F 天井

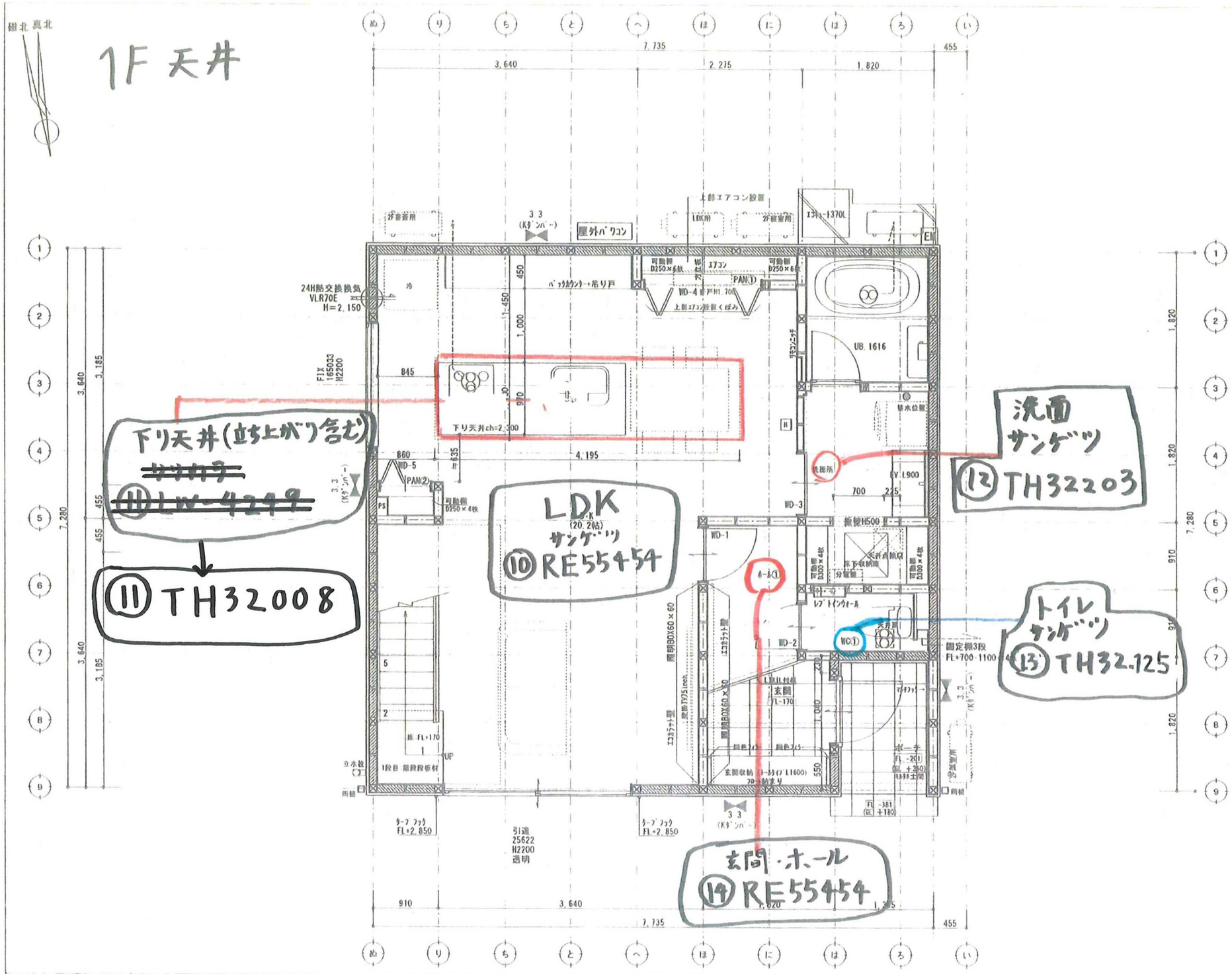

壁付け	住宅用火災報知器		数量
H 熱感知	熱感知器	電池式(単独型)	
		電出型	

壁付け	住宅用火災報知器		数量
S 煙感知	煙感知器	電池式(単独型)	
		電出型	

※ 煙感知器は壁・梁より600mm以上離す
壁に取付ける場合、
天井から150mm以上500mm以内離す
換気扇・エアコン吹出口から1500mm以上離す
※ 全室LED照明とする。
※ 標準天井高さ2,400

＊凡例

- 管柱 (105×105)
- Kダンパー (3.30倍 FRW-0641)
- 片筋違い (2.00倍 45×90) (例 左:柱脚 右:柱頭)
- たすき掛筋違い (4.00倍 45×90)
- 構造用合板 (2.50倍) (t=9 ダイライト)
- 床点検口
- 天井点検口
- 換気扇
- 熱交換換気扇VLR-70

※表記なきガラスは型ガラス

アドバンスシリーズ
スマートデザイン (外部)

凡例

- 1 コンセント 1ヶ口
- 2 コンセント 2ヶ口
- 3 コンセント 3ヶ口
- 1E1 コンセント1ヶ口接地ターミナル付
- 2E1 コンセント2ヶ口接地ターミナル付
- WP コンセント 防水型
- エアコン用コンセント
- 200V用コンセント
- WP 防雨入線プレート
- スイッチ
- 3 3路スイッチ
- 4 4路スイッチ
- 直結電源
- TV テレビ取出口
- TEL 電話取出口 (テレホンガイド)
- LAN LAN取出口 (テレホンガイド)
- 壁照明
- リモコン(熱源関連・ルフロ)
- メーター
- 分電盤
- チャイム

※ACコンセント天井付け
※TVアンテナ工事
※スイッチはFL+1100、コンセントはFL+200

訂正	浜岡一級総合設計事務所	PG HOUSE	株式会社 LIFEFUND InDesign office 一級建築士事務所	年月日	件名	設計	IC	工事	図番
	一級建築士事務所 静岡県知事登録第 (10)2441 号 一級建築士 大臣登録第 305375 号 西原利勝	ビージーハウス	事務所登録 (7)第7595号 一級建築士登録 第179370号 鈴木 達男 〒432-8023 静岡県浜松市中央区鴨江3丁目70番23号	2024.11.20 縮尺 1/50	竹内優太郎様邸 新築工事 図名 1階平面図	倉田		智島	3-1

1Fクロス
(壁)

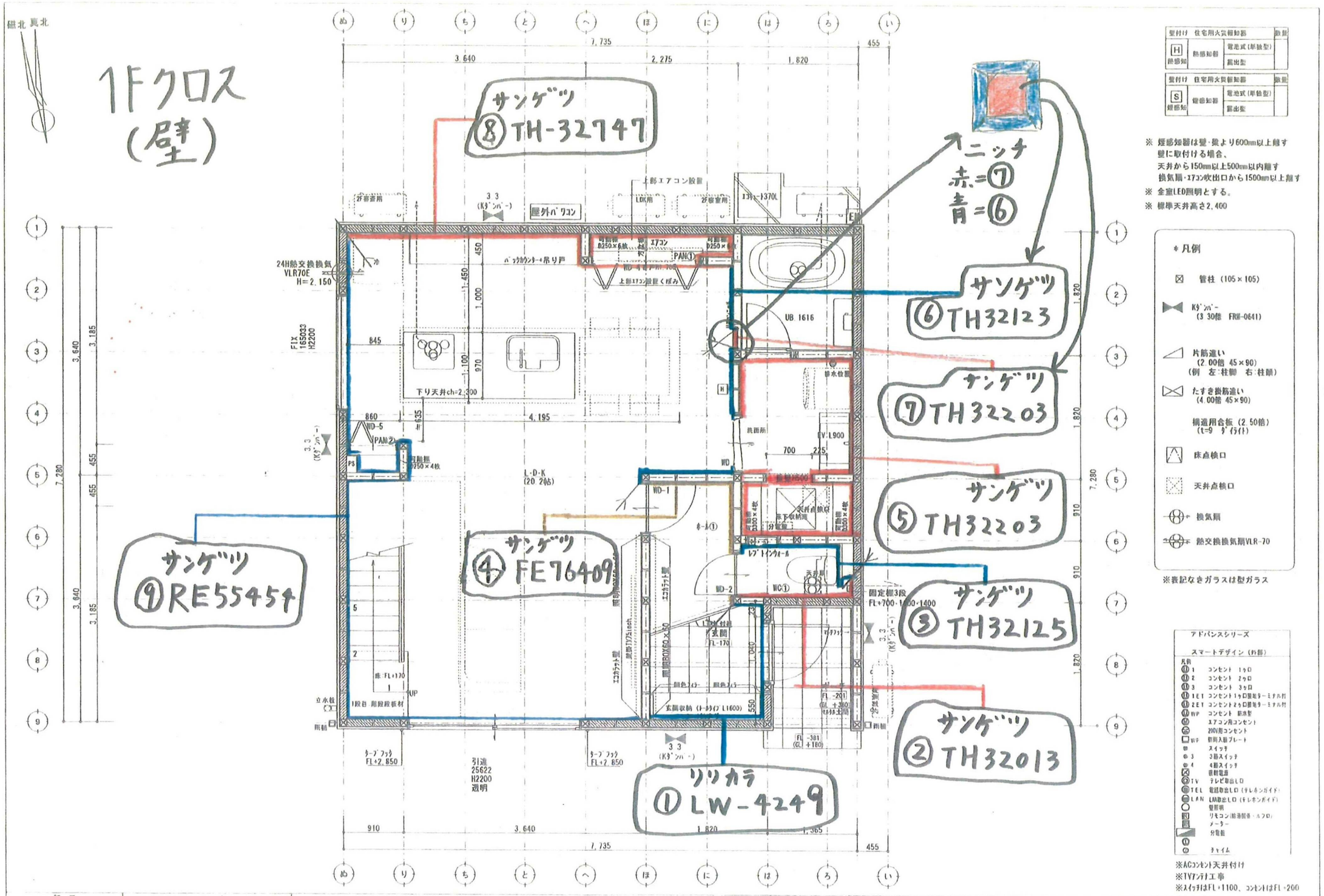

壁付け	住宅用火災報知器		数量
H 熱感知	熱感知器	電池式(単独型)	
		電出型	

壁付け	住宅用火災報知器		数量
S 煙感知	煙感知器	電池式(単独型)	
		電出型	

※ 煙感知器は壁・梁より600mm以上離す
壁に取付ける場合、
天井から150mm以上500mm以内離す
換気扇・エアコン吹出口から1500mm以上離す
※ 全室LED照明とする。
※ 標準天井高さ2,400

＊凡例

- 管柱 (105×105)
- Kダンパー (3.30倍 FRW-0641)
- 片筋違い (2.00倍 45×90) (例 左:柱脚 右:柱頭)
- たすき掛筋違い (4.00倍 45×90)
- 構造用合板 (2.50倍) (t=9 ダイライト)
- 床点検口
- 天井点検口
- 換気扇
- 熱交換換気扇VLR-70

※表記なきガラスは型ガラス

アドバンスシリーズ
スマートデザイン (わ部)

凡例

- 1 コンセント 1ヶ口
- 2 コンセント 2ヶ口
- 3 コンセント 3ヶ口
- 1E1 コンセント1ヶ口接地ターミナル付
- 2E1 コンセント2ヶ口接地ターミナル付
- WP コンセント 防滴型
- エアコン用コンセント
- 200V用コンセント
- WP 取付入線プレート
- スイッチ
- 3 3路スイッチ
- 4 4路スイッチ
- 接続電源
- TV テレビ取出口
- TEL 電話取出口 (テレキンガイド)
- LAN LAN取出口 (テレキンガイド)
- 壁照明
- リモコン (給湯器等・ルフロ)
- メーター
- 分電盤
- チャイム

※ACコンセント天井付け
※TVアンテナ工事
※スイッチはFL+1100、コンセントはFL+200

訂正	浜岡一級総合設計事務所 一級建築士事務所 静岡県知事登録第 (10)2441 号 一級建築士 大松登録第 265875 号 西原利彦	PG HOUSE ピージーハウス	株式会社 LIFEFUND InDesign office 一級建築士事務所 事務所登録 (2)第7595号 一級建築士登録 第179770号 鈴木 達男 〒432-8023 静岡県浜松市中央区鴨江3丁目70番23号	年月日 2024.11.20 縮尺 1/50	件名 竹内優太郎様邸 新築工事 図名 1階平面図	設計 倉田	IC	工事 青島	図番 3-1

2F床

磁北 真北

フロアタイル
㉔ JS-2072-C

フロアタイル
㉕ JS-2071-C

㉖ 未記入
↓
ウォールナット

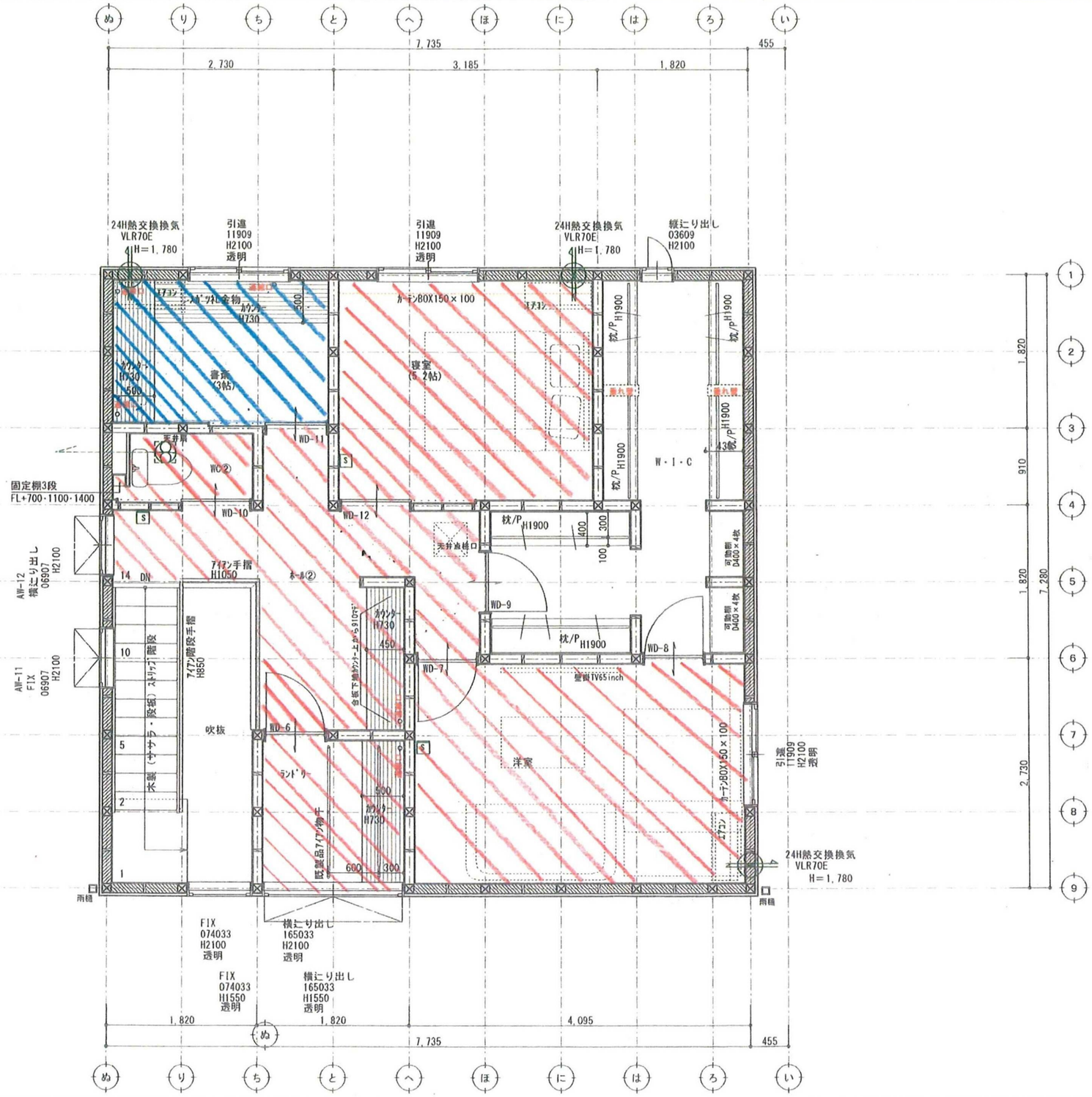

壁付け 住宅用火災報知器			数量
H 熱感知	熱感知器	電池式(単独型)	
		露出型	

壁付け 住宅用火災報知器			数量
S 煙感知	煙感知器	電池式(単独型)	
		露出型	

※ 煙感知器は壁・梁より600mm以上離す
壁に取付ける場合、
天井から150mm以上500mm以内離す
換気扇・エアコン吹出口から1500mm以上離す

※ 全室LED照明とする。

※ 標準天井高さ2,400

＊凡例

- 管柱 (105×105)
- Kダンパー (3.30倍 FRM-0641)
- 片筋違い (2.00倍 45×90) (例 左:柱脚 右:柱頭)
- たすき掛筋違い (4.00倍 45×90)
- 構造用合板 (2.50倍) (t=9 ダイライト)
- 床点検口
- 天井点検口
- 換気扇
- 熱交換換気扇VLR-70

※表記なきガラスは型ガラス

アドバンスシリーズ
スマートデザイン (外部)

凡例
- 1 コンセント 1ヶ口
- 2 コンセント 2ヶ口
- 3 コンセント 3ヶ口
- 1ET コンセント1ヶ口接地ターミナル付
- 2ET コンセント2ヶ口接地ターミナル付
- WP コンセント 防水型
- エアコン用コンセント
- 200V用コンセント
- WP 防雨入樹プレート
- スイッチ
- 3 3路スイッチ
- 4 4路スイッチ
- 蛍光電灯
- TV テレビ取出し口
- TEL 電話取出し口 (テレホンガイド)
- LAN LAN取出し口 (テレホンガイド)
- 壁照明
- リモコン(給湯関係・ルフロ)
- メーター
- 分電盤
- チャイム

※ACコンセント天井付け
※TVアンテナ工事
※スイッチはFL+1100、コンセントはFL+200

訂正	浜岡一級総合設計事務所 一級建築士事務所 静岡県知事登録第 (10)2441 号 一級建築士 大臣登録第 365879 号 西原利昌	PG HOUSE ピージーハウス	株式会社 LIFEFUND InDesign office 一級建築士事務所 事務所登録 (2)第7595号 一級建築士登録 第179770号 鈴木 達男 〒432-8023 静岡県浜松市中央区鴨江3丁目70番23号	年月日 2024.11.20	件名 竹内優太郎様邸 新築工事	設計	IC	工事	図番
				縮尺 1/50	図名 2階平面図	倉田		青島	3-2

2F天井

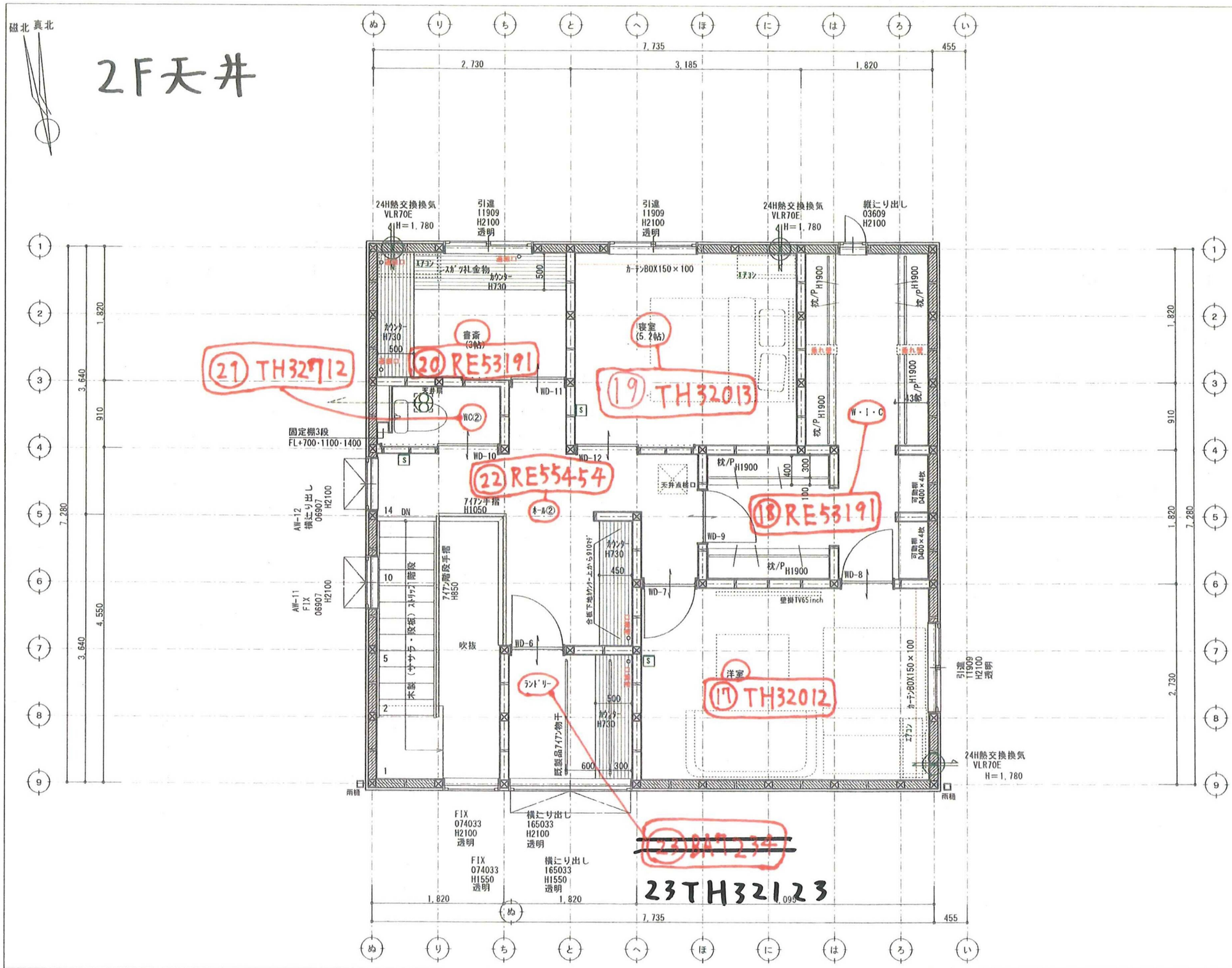

壁付け	住宅用火災警報器		数量
H 熱感知	熱感知器	電池式(単独型)	
		貫出型	

壁付け	住宅用火災警報器		数量
S 煙感知	煙感知器	電池式(単独型)	
		貫出型	

※ 煙感知器は壁・梁より600mm以上離す
壁に取付ける場合、
天井から150mm以上500mm以内離す
換気扇・エアコン吹出口から1500mm以上離す

※ 全室LED照明とする。

※ 標準天井高さ2,400

＊凡例

- 管柱 (105×105)
- Kダンパー (3.30倍 FRM-0641)
- 片筋違い (2.00倍 45×90) (例 左:柱脚 右:柱頭)
- たすき掛筋違い (4.00倍 45×90)
- 構造用合板 (2.50倍) (t=9 ダイライト)
- 床点検口
- 天井点検口
- 換気扇
- 熱交換換気扇VLR-70

※表記なきガラスは型ガラス

アドバンスシリーズ
スマートデザイン（外部）

凡例

- 1 コンセント 1ヶ口
- 2 コンセント 2ヶ口
- 3 コンセント 3ヶ口
- 1ET コンセント1ヶ口接地ターミナル付
- 2ET コンセント2ヶ口接地ターミナル付
- WP コンセント 防水型
- エアコン用コンセント
- 200V用コンセント
- WP 防雨入線プレート
- スイッチ
- 3 3路スイッチ
- 4 4路スイッチ
- 直結電源
- TV テレビ取出し口
- TEL 電話取出し口（テレホンガイド）
- LAN LAN取出し口（テレホンガイド）
- 壁照明
- リモコン（給湯関係・ルフロ）
- メーター
- 分電盤
- チャイム

※ACコンセント天井付け
※TVアンテナ工事
※スイッチはFL+1100、コンセントはFL+200

訂正	浜岡一級総合設計事務所 一級建築士事務所 静岡県知事登録第 (10)2441 号 一級建築士 大臣登録第 365979 号 西原利昌	PG HOUSE ピージーハウス	株式会社 LIFEFUND InDesign office 一級建築士事務所 事務所登録 (2)第7595号 一級建築士登録 第179770号 鈴木 達男 〒432-8023 静岡県浜松市中央区鴨江3丁目70番23号	年月日 2024.11.20	件名 竹内優太郎様邸 新築工事	設計 倉田	IC	工事 育島	図番 3-2
				縮尺 1/50	図名 2階平面図				

2Fクロス(壁)

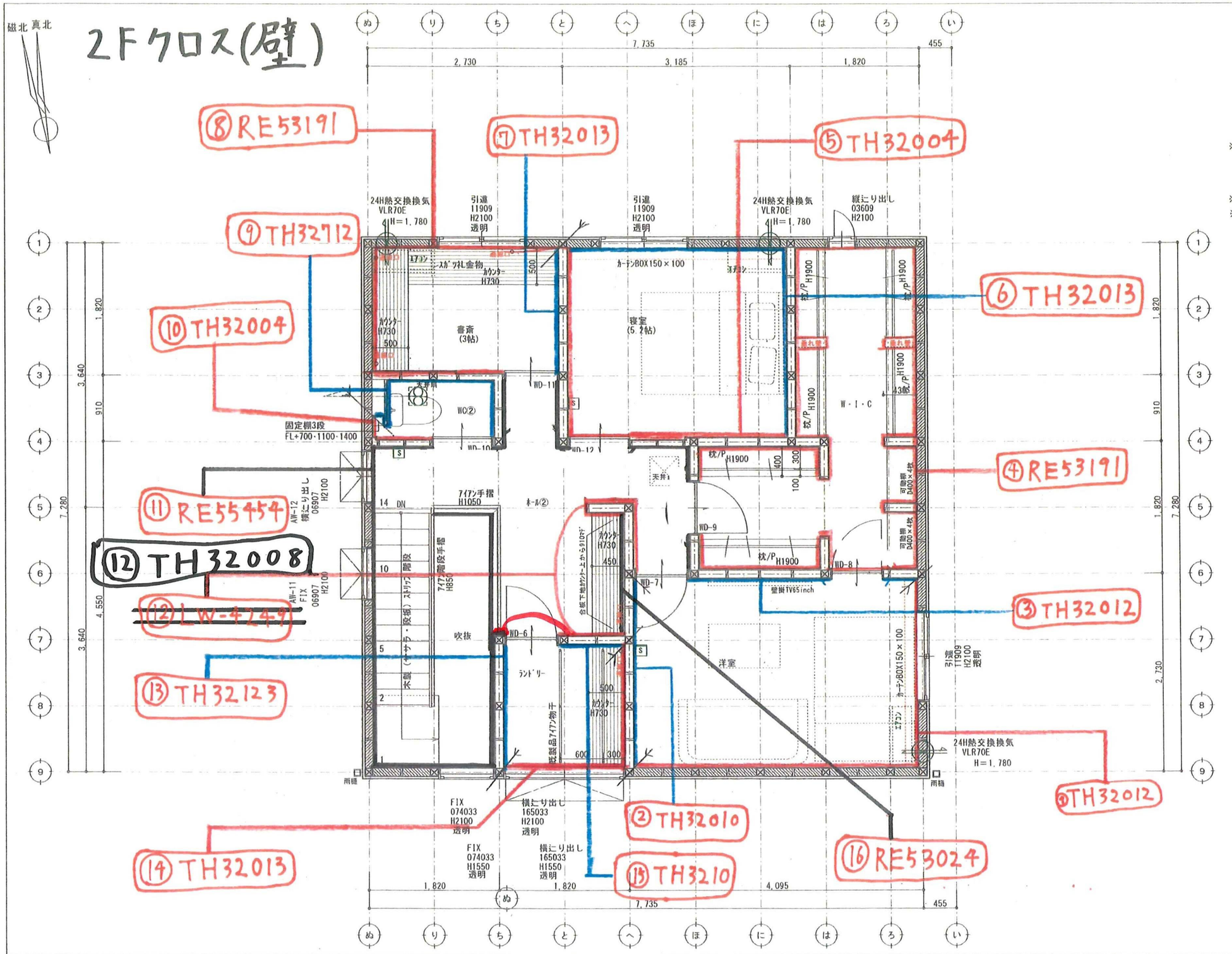

壁付け 住宅用火災報知器			数量
H 熱感知	熱感知器	電池式(単独型)	
		壁出型	

壁付け 住宅用火災報知器			数量
S 煙感知	煙感知器	電池式(単独型)	
		壁出型	

※ 煙感知器は壁・梁より600mm以上離す
壁に取付ける場合、
天井から150mm以上500mm以内離す
換気扇・エアコン吹出口から1500mm以上離す
※ 全室LED照明とする。
※ 標準天井高さ2,400

＊凡例

- 管柱 (105×105)
- Kダンパー (3.30倍 FRM-0641)
- 片筋違い (2.00倍 45×90) (例 左:柱脚 右:柱頭)
- たすき掛筋違い (4.00倍 45×90)
- 構造用合板 (2.50倍) (t=9 ダイライト)
- 床点検口
- 天井点検口
- 換気扇
- 熱交換換気扇VLR-70

※表記なきガラスは型ガラス

アドバンスシリーズ
スマートデザイン (外部)

凡例

- 1 コンセント 1ヶ口
- 2 コンセント 2ヶ口
- 3 コンセント 3ヶ口
- 1ET コンセント1ヶ口接地ターミナル付
- 2ET コンセント2ヶ口接地ターミナル付
- WP コンセント 防水型
- エアコン用コンセント
- 200V用コンセント
- WP 防雨入線プレート
- スイッチ
- 3 3路スイッチ
- 4 4路スイッチ
- 直結電源
- TV テレビ取出し口
- TEL 電話取出し口 (テレホンガイド)
- LAN LAN取出し口 (テレホンガイド)
- 壁照明
- リモコン(給湯関係・ルフロ)
- メーター
- 分電盤
- チャイム

※ACコンセント天井付け
※TVアンテナ工事
※スイッチはFL+1100、コンセントはFL+200

訂正	浜岡一級総合設計事務所 一級建築士事務所 静岡県知事登録第 (10)2441 号 一級建築士 大臣登録第 365879 号 西原利昌	PG HOUSE ピージーハウス	株式会社 LIFEFUND InDesign office 一級建築士事務所 事務所登録 (2)第7595号 一級建築士登録 第179770号 鈴木 達男 〒432-8023 静岡県浜松市中央区鴨江3丁目70番23号	年月日 2024.11.20	件名 竹内優太郎様邸 新築工事	設計	IC	工事	図番
				縮尺 1/50	図名 2階平面図	倉田		青島	3-2